

令和4年度

主要施策の成果説明書

特 別 会 計



鹿児島県知名町

目 次

国民健康保険特別会計	1	～	11
介護保険特別会計	12	～	38
後期高齢者医療特別会計	39	～	41
奨学資金特別会計	42	～	43
下水道事業特別会計	44	～	47
農業集落排水事業特別会計	48	～	53
合併処理浄化槽事業特別会計	54	～	57
土地改良事業換地清算特別会	58		

令和4年度

主要施策の成果説明書

国民健康保険特別会計

鹿児島県知名町

国民健康保険特別会計（総括的説明）

		主要な施策の成果説明及び実績					
国民健康保険特別会計		(予算現額 1,086,459千円)					
【保健福祉課】		[事業費財源内訳表] (決算額) (単位：千円)					
総合振興計画 ミッション No. 2 持続していくためのコミュニティの創出・育成 アクションプラン No. 9 適切な医療が受けられる環境、体制の整備・維持	区分	事業費	特定財源				一般財源
			国庫 支出金	県支出金	地方債	その他	
	令和3年度	992,708	248	688,906		214,240	89,314
	令和4年度	1,086,459	17	712,071		164,858	209,513
	増減額	93,751	△ 231	23,165	0	△ 49,382	120,199
【事業概要】		国民健康保険は、平成27年5月「持続可能な医療保険制度を構築するための国民健康保険法等の一部改正する法律」に基づき、30年度から都道府県も市町村とともに保険者となる「国保の広域化」が開始され、県が財政運営の主体となって、国民健康保険運営の中心的な役割を担っています。そして、県内で保険税負担を公平に支え合うため、県が市町村ごとの医療費水準や所得水準等に応じて国保事業費納付金の額を決定し、保険給付に必要な費用を全額保険給付費等交付金として市町村に支払います。国保の広域化にあたり、鹿児島県国民健康保険運営協議会を設置し、各市町村の意見を聞き取り地域の実情に応じた運営方針を定めて市町村財政の安定化を目指しています。					

1款 総務費
1項 総務管理費

		主要な施策の成果説明及び実績					
1目 一般管理費		○一般管理費 (予算現額 24,643千円)					
【保健福祉課】		[事業費財源内訳表] (決算額) (単位：千円)					
総合振興計画 ミッション No. 2 持続していくためのコミュニティの創出・育成 アクションプラン No. 9 適切な医療が受けられる環境、体制の整備・維持	区分	事業費	特定財源				一般財源
			国庫 支出金	県支出金	地方債	その他	
	令和3年度	23,285	29			△ 1,964	25,220
	令和4年度	24,636	17			24,608	11
	増減額	1,351	△ 12	0	0	26,572	△ 25,209
【事業概要】		国民健康保険法の規定により、国民健康保険特別会計の運営安定化のために必要な町の負担金を繰り出すものです。					
【事業成果】		国民健康保険担当職員の給与や各種手当、国保運営連絡会議等の旅費。保険証の台紙や郵送料、国保連合会への電算共同処理等の委託料等があります。					
		1. 国民健康保険証・限度額認定証等 84,095 円 2. 保険証の簡易書留郵送料及び申請書等郵送料 368,628 円 3. 電算共同処理等委託料（連合会委託料） 1,262,930 円 4. パソコン保守委託料 442,558 円					

1款 総務費
1項 総務管理費

目	主要な施策の成果説明及び実績						
2目 連合会負担金	○連合会負担金 (予算現額 861千円)						
【保健福祉課】	[事業費財源内訳表] (決算額) (単位：千円)						
総合振興計画 ミッション No. 2 持続していくためのコミュニ テイの創出・育成	区 分	事業費	特 定 財 源				一般財源
			国庫 支出金	県支出金	地方債	その他	
アクションプラン No. 9 適切な医療が受けられる環 境、体制の整備・維持	令和3年度	879				879	
	令和4年度	860			871	△ 11	
	増 減 額	△ 19	0	0	871	△ 890	
	【事業概要】 国保連合会への各種負担金です。						
	【事業成果】						
	《国保連合会負担金実績》 (単位：円)						
	区分	令和4年度	令和3年度	増減			
	一般負担金	458,788	476,188	△ 17400			
	広報共同事業負担金	57,300	58,624	△ 1324			
	新医療費分析システム負担金	265,700	265,700	0			
	国保KDBシステム負担金	78,263	78,923	△ 660			
	退職者医療事業分担金	0	7	△ 7			
	計	860,051	879,442	△ 19391			

1款 総務費
3項 運営協議会費

目	主要な施策の成果説明及び実績						
1目 運営協議会費	○運営協議会費 (予算現額 182千円)						
【保健福祉課】	[事業費財源内訳表] (決算額) (単位：千円)						
総合振興計画 ミッション No. 2 持続していくためのコミュニ テイの創出・育成	区 分	事業費	特 定 財 源				一般財源
			国庫 支出金	県支出金	地方債	その他	
アクションプラン No. 9 適切な医療が受けられる環 境、体制の整備・維持	令和3年度	177				177	
	令和4年度	182			200	△ 18	
	増 減 額	5	0	0	200	△ 195	
	【事業概要】 国保運営協議会を開催し、国民健康保険の事業運営に関する重要事項の審議を行い、保険料や条例改正事項等についての答申を行います。被保険者や医療機関等の意見等も踏まえた健全な事業運営を目指します。						
	【事業成果】 令和4年度第2回(8月)12名参加 令和3年度決算について 令和5年度第1回(2月)9名参加 令和5年度予算(案)につ いて						
	《運営協議会費》 (単位：円)						
	区分	令和4年度		増減			
	委員等報酬	63,000	60,000	3,000			
	費用弁償	9,740	9,060	680			
	旅費(県国保運営協議会)	108,760	107,840	920			
	計	181,500	176,900	4,600			

1款 総務費
4項 収納率向上特別対策事業費

目	主要な施策の成果説明及び実績																													
1目 収納率向上特別対策事業費	○収納率向上特別対策事業費 (予算現額 513千円)																													
【保健福祉課】	[事業費財源内訳表] (決算額) (単位：千円)																													
総合振興計画 ミッション No. 2 持続していくためのコミュニティの創出・育成	区分	事業費	特定財源				一般財源																							
アクションプラン No. 9 適切な医療が受けられる環境、体制の整備・維持			国庫支出金	県支出金	地方債	その他																								
	令和3年度	633		780		△ 147																								
	令和4年度	510		496	1	13																								
	増減額	△ 123	0	△ 284	0	160																								
	<p>【事業概要】 国民健康保険税の徴収業務に係る旅費・需用費・役務費等です。</p> <p>【事業成果】 督促送付時の封筒を他の納付書送付時との違いを出すため黄色のものへ変更しました。また、公平・公正な賦課徴収につなげるための転入者の所得照会も行っております。令和4年度の収納率については前年を上回る結果となりました。滞納の収納率は前年より下がっていますが、ここ数年現年度の収納率が上がっている結果、滞納の調定が年々下がっています。</p> <p>収納状況については下表のとおりです。</p> <p>収納率の状況 (単位：千円、%)</p> <table border="1"> <thead> <tr> <th rowspan="2">R4収納</th> <th colspan="4">国保税</th> </tr> <tr> <th>調定</th> <th>収入</th> <th>収納率</th> <th>前年同期</th> </tr> </thead> <tbody> <tr> <td>現年度</td> <td>157,743</td> <td>151,723</td> <td>96.2</td> <td>96.2</td> </tr> <tr> <td>滞納</td> <td>30,712</td> <td>7,600</td> <td>24.7</td> <td>29.2</td> </tr> <tr> <td>計</td> <td>188,455</td> <td>159,323</td> <td>84.5</td> <td>84.9</td> </tr> </tbody> </table>						R4収納	国保税				調定	収入	収納率	前年同期	現年度	157,743	151,723	96.2	96.2	滞納	30,712	7,600	24.7	29.2	計	188,455	159,323	84.5	84.9
R4収納	国保税																													
	調定	収入	収納率	前年同期																										
現年度	157,743	151,723	96.2	96.2																										
滞納	30,712	7,600	24.7	29.2																										
計	188,455	159,323	84.5	84.9																										

2款 保険給付費
1項 療養諸費

目	主要な施策の成果説明及び実績						
1目 一般被保険者療養給付費	○一般被保険者療養給付費 (予算現額 576,603千円)						
【保健福祉課】	[事業費財源内訳表] (決算額) (単位：千円)						
総合振興計画 ミッション No. 2 持続していくためのコミュニティの創出・育成	区分	事業費	特定財源				一般財源
アクションプラン No. 9 適切な医療が受けられる環境、体制の整備・維持			国庫支出金	県支出金	地方債	その他	
	令和3年度	551,814		551,814		0	
	令和4年度	576,602		576,603	2,336	△ 2,337	
	増減額	24,788	0	24,789	0	△ 2,337	
	<p>【事業概要】 保険者が医療機関等へ療養の給付を行うことにより被保険者の負担を軽減し、安心して医療機関等に受診できる。疾病、負傷等に対して、法令の規定により保険給付を行います。保険給付のうち医療機関等に係る医療費の保険者負担分を国保連合会を經由して医療機関等に支払います。</p> <p>【事業成果】 診療報酬（医科・歯科）の自己負担分を除いた療養費の給付代や食事療養標準負担額の差額の支給を行いました。</p>						
	(単位：円、%)						
区分	平成29年度	平成30年度	令和元年度	令和2年度	令和3年度	令和4年度	
療養諸費（円）	503,158,484	542,764,087	581,337,034	497,868,401	551,813,911	576,602,041	
伸び率（%）	△ 2.97	7.87	7.11	△ 14.36	10.84	4.49	

2款 保険給付費

1項 療養諸費

目	主要な施策の成果説明及び実績																																																										
<p>3目 一般被保険者療養費</p> <p>【保健福祉課】</p> <p>総合振興計画 ミッション No. 2 持続していくためのコミュニティの創出・育成</p> <p>アクションプラン No. 9 適切な医療が受けられる環境、体制の整備・維持</p>	<p>○一般被保険者療養費 (予算現額 3,223千円)</p> <p>[事業費財源内訳表] (決算額) (単位：千円)</p> <table border="1" style="width: 100%; border-collapse: collapse;"> <thead> <tr> <th rowspan="2">区 分</th> <th rowspan="2">事業費</th> <th colspan="4">特 定 財 源</th> <th rowspan="2">一般財源</th> </tr> <tr> <th>国庫 支出金</th> <th>県支出金</th> <th>地方債</th> <th>その他</th> </tr> </thead> <tbody> <tr> <td>令和3年度</td> <td style="text-align: right;">3,603</td> <td></td> <td style="text-align: right;">3,603</td> <td></td> <td></td> <td style="text-align: right;">0</td> </tr> <tr> <td>令和4年度</td> <td style="text-align: right;">3,222</td> <td></td> <td style="text-align: right;">3,223</td> <td></td> <td></td> <td style="text-align: right;">△ 1</td> </tr> <tr> <td>増 減 額</td> <td style="text-align: right;">△ 381</td> <td style="text-align: right;">0</td> <td style="text-align: right;">△ 380</td> <td style="text-align: right;">0</td> <td style="text-align: right;">0</td> <td style="text-align: right;">△ 1</td> </tr> </tbody> </table> <p>【事業概要】 疾病、負傷等に対して、法令の規定により保険給付を行います。 療養に要する費用の額から一部負担金相当額を控除した金額を</p> <p>【事業成果】 補装具やはり・きゅうなどの施術代等について、自己負担分を除いた療養費を支給しました。</p> <table border="1" style="width: 100%; border-collapse: collapse; margin-top: 10px;"> <thead> <tr> <th>区 分</th> <th>平成29年度</th> <th>平成30年度</th> <th>令和元年度</th> <th>令和2年度</th> <th>令和3年度</th> <th>令和4年度</th> </tr> </thead> <tbody> <tr> <td>療養諸費 (円)</td> <td style="text-align: right;">2,622,988</td> <td style="text-align: right;">2,607,018</td> <td style="text-align: right;">2,815,689</td> <td style="text-align: right;">3,150,193</td> <td style="text-align: right;">3,602,980</td> <td style="text-align: right;">3,222,138</td> </tr> <tr> <td>伸び率 (%)</td> <td style="text-align: right;">△ 24.70</td> <td style="text-align: right;">△ 0.61</td> <td style="text-align: right;">8.00</td> <td style="text-align: right;">11.88</td> <td style="text-align: right;">14.37</td> <td style="text-align: right;">△ 10.57</td> </tr> </tbody> </table>						区 分	事業費	特 定 財 源				一般財源	国庫 支出金	県支出金	地方債	その他	令和3年度	3,603		3,603			0	令和4年度	3,222		3,223			△ 1	増 減 額	△ 381	0	△ 380	0	0	△ 1	区 分	平成29年度	平成30年度	令和元年度	令和2年度	令和3年度	令和4年度	療養諸費 (円)	2,622,988	2,607,018	2,815,689	3,150,193	3,602,980	3,222,138	伸び率 (%)	△ 24.70	△ 0.61	8.00	11.88	14.37	△ 10.57
区 分	事業費	特 定 財 源				一般財源																																																					
		国庫 支出金	県支出金	地方債	その他																																																						
令和3年度	3,603		3,603			0																																																					
令和4年度	3,222		3,223			△ 1																																																					
増 減 額	△ 381	0	△ 380	0	0	△ 1																																																					
区 分	平成29年度	平成30年度	令和元年度	令和2年度	令和3年度	令和4年度																																																					
療養諸費 (円)	2,622,988	2,607,018	2,815,689	3,150,193	3,602,980	3,222,138																																																					
伸び率 (%)	△ 24.70	△ 0.61	8.00	11.88	14.37	△ 10.57																																																					
<p>5目 審査支払手数料</p> <p>【保健福祉課】</p> <p>総合振興計画 ミッション No. 2 持続していくためのコミュニティの創出・育成</p> <p>アクションプラン No. 9 適切な医療が受けられる環境、体制の整備・維持</p>	<p>○審査支払手数料 (予算現額 1241千円)</p> <p>[事業費財源内訳表] (決算額) (単位：千円)</p> <table border="1" style="width: 100%; border-collapse: collapse;"> <thead> <tr> <th rowspan="2">区 分</th> <th rowspan="2">事業費</th> <th colspan="4">特 定 財 源</th> <th rowspan="2">一般財源</th> </tr> <tr> <th>国庫 支出金</th> <th>県支出金</th> <th>地方債</th> <th>その他</th> </tr> </thead> <tbody> <tr> <td>令和3年度</td> <td style="text-align: right;">1,199</td> <td style="text-align: right;">219</td> <td></td> <td></td> <td style="text-align: right;">71</td> <td style="text-align: right;">909</td> </tr> <tr> <td>令和4年度</td> <td style="text-align: right;">1,240</td> <td style="text-align: right;">2</td> <td></td> <td></td> <td></td> <td style="text-align: right;">1,238</td> </tr> <tr> <td>増 減 額</td> <td style="text-align: right;">41</td> <td style="text-align: right;">△ 217</td> <td style="text-align: right;">0</td> <td style="text-align: right;">0</td> <td style="text-align: right;">△ 71</td> <td style="text-align: right;">329</td> </tr> </tbody> </table> <p>【事業概要】 医療機関等からの請求に対し、鹿児島県国民健康保険団体連合会が、県内保険者分を共同処理することで効果的かつ効率的に審査をすることにより、保険者の事務の軽減を図ります</p> <p>【事業成果】</p> <ul style="list-style-type: none"> ・審査支払手数料 1,207,864円 (医科、歯科、調剤、訪問看護療養費に係る審査) ・あはき療養費審査支払手数料 6,308円 (あんま、ハリ、キュウに係る審査) ・柔道整復審査支払手数料 25,147円 (接骨、整骨で行う柔道整復に係る審査) ・特別療養費審査支払手数料 840円 (被保険者資格証明証を使って診療を受けた場合、いったん医療費の全額を病院等の窓口で支払、後日申請により保険給付相当額の払い戻しを受けるもの) 						区 分	事業費	特 定 財 源				一般財源	国庫 支出金	県支出金	地方債	その他	令和3年度	1,199	219			71	909	令和4年度	1,240	2				1,238	増 減 額	41	△ 217	0	0	△ 71	329																					
区 分	事業費	特 定 財 源				一般財源																																																					
		国庫 支出金	県支出金	地方債	その他																																																						
令和3年度	1,199	219			71	909																																																					
令和4年度	1,240	2				1,238																																																					
増 減 額	41	△ 217	0	0	△ 71	329																																																					

2款 保険給付費
2項 高額療養費

目	主要な施策の成果説明及び実績						
1目 一般被保険者高額療養費	○一般被保険者高額療養費 (予算現額 102,869千円)						
【保健福祉課】	[事業費財源内訳表] (決算額) (単位：千円)						
総合振興計画 ミッション No. 2 持続していくためのコミュニティの創出・育成	区 分	事業費	特 定 財 源				一般財源
アクションプラン No. 9 適切な医療が受けられる環境、体制の整備・維持			国庫支出金	県支出金	地方債	その他	
	令和3年度	103,781		103,781			0
	令和4年度	102,869		103,781			△ 912
	増減額	△ 912	0	0	0	0	△ 912
	【事業概要】 医療費が高額になる場合、自己負担限度額を超えた分について保険者が療養の給付を行うことにより、安心して医療機関等に受診できます。被保険者の1か月の医療費の自己負担額が、一定の限度額を超えた場合に、その超えた額を支給するものです。						
	【事業成果】						
	(単位：円, %)						
	区 分	平成29年度	平成30年度	令和元年度	令和2年度	令和3年度	令和4年度
	高額療養費 (円)	92,080,764	94,708,632	111,297,200	87,817,537	103,780,642	102,868,612
	伸び率 (%)	△ 4.44	2.85	17.52	△ 21.10	18.18	△ 0.88

2款 保険給付費
4項 出産育児諸費

目	主要な施策の成果説明及び実績						
1目 出産育児一時金	○出産育児一時金 (予算現額 1,261千円)						
【保健福祉課】	[事業費財源内訳表] (決算額) (単位：千円)						
総合振興計画 ミッション No. 2 持続していくためのコミュニティの創出・育成	区 分	事業費	特 定 財 源				一般財源
アクションプラン No. 9 適切な医療が受けられる環境、体制の整備・維持			国庫支出金	県支出金	地方債	その他	
	令和3年度	1,288					1,288
	令和4年度	1,261				840	421
	増減額	△ 27	0	0	0	840	△ 867
	【事業概要】 保険給付として出産育児一時金を支給することにより、安心して子供を産むことができるようにするものです。出生児一人につき42万円を世帯主に支給します。						
	【事業成果】 令和4年度は3名に支給しました。						
	(単位：円, %)						
	区 分	平成29年度	平成30年度	令和元年度	令和2年度	令和3年度	令和4年度
	出産育児一時金 (円)	5,446,730	5,866,940	2,101,050	2,068,580	1,288,382	1,260,630
	費用伸び率 (%)	△ 13.29	7.71	△ 64.19	△ 1.55	△ 37.72	△ 2.15

2款 保険給付費

5項 葬祭諸費

目		主要な施策の成果説明及び実績																								
1目 葬祭費 【保健福祉課】 総合振興計画 ミッション No. 2 持続していくためのコミュニティの創出・育成 アクションプラン No. 9 適切な医療が受けられる環境、体制の整備・維持	○葬祭費 (予算現額 280千円)																									
	[事業費財源内訳表] (決算額) (単位：千円)																									
	区分	事業費	特定財源				一般財源																			
			国庫支出金	県支出金	地方債	その他																				
	令和3年度	300					300																			
	令和4年度	280					280																			
	増減額	△ 20	0	0	0	0	△ 20																			
	【事業概要】 町国民健康保険条例に基づき、被保険者が死亡したときはその葬祭を行った方に対し葬祭費として2万円を支給するものです。																									
	【事業成果】 令和4年度は14名に支給しました。																									
	<table border="1"> <thead> <tr> <th>区分</th> <th>平成29年度</th> <th>平成30年度</th> <th>令和元年度</th> <th>令和2年度</th> <th>令和3年度</th> <th>令和4年度</th> </tr> </thead> <tbody> <tr> <td>葬祭費(円)</td> <td>340,000</td> <td>260,000</td> <td>280,000</td> <td>280,000</td> <td>300,000</td> <td>280,000</td> </tr> <tr> <td>伸び率(%)</td> <td>△ 10.53</td> <td>△ 23.53</td> <td>7.69</td> <td>0.00</td> <td>7.14</td> <td>△ 6.67</td> </tr> </tbody> </table>						区分	平成29年度	平成30年度	令和元年度	令和2年度	令和3年度	令和4年度	葬祭費(円)	340,000	260,000	280,000	280,000	300,000	280,000	伸び率(%)	△ 10.53	△ 23.53	7.69	0.00	7.14
区分	平成29年度	平成30年度	令和元年度	令和2年度	令和3年度	令和4年度																				
葬祭費(円)	340,000	260,000	280,000	280,000	300,000	280,000																				
伸び率(%)	△ 10.53	△ 23.53	7.69	0.00	7.14	△ 6.67																				

3款 国民健康保険事業費納付金

1項 医療給付費分

目		主要な施策の成果説明及び実績															
1目 一般被保険者医療給付費分 【保健福祉課】 総合振興計画 ミッション No. 2 持続していくためのコミュニティの創出・育成 アクションプラン No. 9 適切な医療が受けられる環境、体制の整備・維持	○一般被保険者医療給付費分 (予算現額 150,050千円)																
	[事業費財源内訳表] (決算額) (単位：千円)																
	区分	事業費	特定財源				一般財源										
			国庫支出金	県支出金	地方債	その他											
	令和3年度	145,500		12,667			132,833										
	令和4年度	150,049				16,348	133,701										
	増減額	4,549	0	△ 12,667	0	16,348	868										
	【事業概要】 国民健康保険法第75条の7の規定により、県が国民健康保険給付費等交付金の交付に要する費用その他の国民健康保険事業に要する費用に充てるために、県に対し納付金を納付するものです。																
	【事業成果】 <table border="0"> <tr> <td>一般被保険者医療給付費分</td> <td>150,049,035 円</td> <td rowspan="5">} 一般被保険者医療給付費分以外の納付金</td> </tr> <tr> <td>退職被保険者等医療給付費分</td> <td>1,528,866 円</td> </tr> <tr> <td>一般被保険者後期高齢者支援</td> <td>52,604,675 円</td> </tr> <tr> <td>退職被保険者等後期高齢者支</td> <td>48,338 円</td> </tr> <tr> <td>介護給付金分</td> <td>18,283,086 円</td> </tr> </table>						一般被保険者医療給付費分	150,049,035 円	} 一般被保険者医療給付費分以外の納付金	退職被保険者等医療給付費分	1,528,866 円	一般被保険者後期高齢者支援	52,604,675 円	退職被保険者等後期高齢者支	48,338 円	介護給付金分	18,283,086 円
	一般被保険者医療給付費分	150,049,035 円	} 一般被保険者医療給付費分以外の納付金														
退職被保険者等医療給付費分	1,528,866 円																
一般被保険者後期高齢者支援	52,604,675 円																
退職被保険者等後期高齢者支	48,338 円																
介護給付金分	18,283,086 円																

目	主要な施策の成果説明及び実績																																					
1目 共同事業拠出金 【保健福祉課】 総合振興計画 ミッション No. 2 持続していくためのコミュニティの創出・育成 アクションプラン No. 9 適切な医療が受けられる環境、体制の整備・維持	○共同事業拠出金 (予算現額 1千円) [事業費財源内訳表] (決算額) (単位：千円) <table border="1" data-bbox="466 376 1447 551"> <thead> <tr> <th rowspan="2">区 分</th> <th rowspan="2">事業費</th> <th colspan="4">特 定 財 源</th> <th rowspan="2">一般財源</th> </tr> <tr> <th>国庫 支出金</th> <th>県支出金</th> <th>地方債</th> <th>その他</th> </tr> </thead> <tbody> <tr> <td>令和3年度</td> <td>0</td> <td></td> <td></td> <td></td> <td></td> <td>0</td> </tr> <tr> <td>令和4年度</td> <td>1</td> <td></td> <td></td> <td></td> <td></td> <td>1</td> </tr> <tr> <td>増 減 額</td> <td>1</td> <td>0</td> <td>0</td> <td>0</td> <td>0</td> <td>1</td> </tr> </tbody> </table> 【事業概要】 退職者医療制度に係る国保連合会に支払う負担金です。 (H30年度から国保制度の運営が県単位化されたことに伴い、県に支払うこととなった納付金。「県国保運営方針」に基づき、被保険者数や医療費水準のほか、多岐に渡る係数により決定される。)						区 分	事業費	特 定 財 源				一般財源	国庫 支出金	県支出金	地方債	その他	令和3年度	0					0	令和4年度	1					1	増 減 額	1	0	0	0	0	1
区 分	事業費	特 定 財 源				一般財源																																
		国庫 支出金	県支出金	地方債	その他																																	
令和3年度	0					0																																
令和4年度	1					1																																
増 減 額	1	0	0	0	0	1																																
	【事業成果】 1名×6.9円 遅滞なく県に支払うことで国保制度の安定的運営に資することができました																																					

目	主要な施策の成果説明及び実績						
<p>1目 疾病予防費</p> <p>【保健福祉課】</p> <p>総合振興計画 ミッション No. 2 持続していくためのコミュニティの創出・育成</p> <p>アクションプラン No. 9 適切な医療が受けられる環境、体制の整備・維持</p>	○疾病予防費 (予算現額 1,697千円)						
	〔事業費財源内訳表〕(決算額) (単位：千円)						
	区分	事業費	特 定 財 源				一般財源
			国庫 支出金	県支出金	地方債	その他	
	令和3年度	1,205		1,330			△ 125
	令和4年度	1,696		1,634			62
	増減額	491	0	304	0	0	187
	<p>【事業概要】 保険診療を受けた国保世帯に対し、かかった医療費を通知することで、医療費に対する自覚を促し、過度な受診の抑制につなげることを目的として実施します。また、生活習慣病その他の疾病の予防および早期発見を目的として人間ドック等を受ける人に対して補助を行います。</p>						
	<p>【事業成果】 新型コロナウイルス感染症による受診控えも減少し、令和4年度は人間ドックやがんドックの島外医療機関の受診数が増加しました。</p>						
	<p>《疾病予防費実績》 (単位：円)</p>						
区分	令和4年度	人数	令和3年度	人数	増減		
医療費通知郵送代	353,997		362,313		△ 8,316		
医療費通知手数料	71,212		70,588		624		
人間ドック1日 (10,000円)	150,000	15名	50,000	5名	100,000		
人間ドック2日 (20,000円)	20,000	1名	20,000	1名	0		
脳ドック (10,000円)	0	0名	10,000	1名	△ 10,000		
ガンドック (50,000円)	900,000	18名	400,000	8名	500,000		
胃がん検診 (1300円)	133,900	03名	223,300	71名	△ 89,400		
大腸がん検診 (500円)	66,500	33名	70,000	40名	△ 3,500		
計	1,695,609		1,206,201		489,408		

目	主要な施策の成果説明及び実績																																					
2目 健康づくり推進事業費 NO.1 【保健福祉課】 総合振興計画 ミッション No. 2 持続していくためのコミュニティの創出・育成 アクションプラン No. 10 子どもから高齢者まで安心して健やかに過ごせる町づくり	健康づくり推進事業 (予算現額 8,101千円)																																					
	①特定健診保健指導推進事業費 ②生活習慣病重症化予防事業費 ③医療費分析事業費 ④レセプト点検事業費																																					
	①特定健診保健指導推進事業費 (予算現額 401千円)																																					
	[事業費財源内訳表] (決算額) (単位：千円)																																					
	<table border="1"> <thead> <tr> <th rowspan="2">区 分</th> <th rowspan="2">事業費</th> <th colspan="4">特 定 財 源</th> <th rowspan="2">一般財源</th> </tr> <tr> <th>国庫 支出金</th> <th>県支出金</th> <th>地方債</th> <th>その他</th> </tr> </thead> <tbody> <tr> <td>令和3年度</td> <td>290</td> <td></td> <td>315</td> <td></td> <td></td> <td>△ 25</td> </tr> <tr> <td>令和4年度</td> <td>400</td> <td></td> <td>386</td> <td></td> <td></td> <td>14</td> </tr> <tr> <td>増 減 額</td> <td>110</td> <td>0</td> <td>71</td> <td>0</td> <td>0</td> <td>39</td> </tr> </tbody> </table>	区 分	事業費	特 定 財 源				一般財源	国庫 支出金	県支出金	地方債	その他	令和3年度	290		315			△ 25	令和4年度	400		386			14	増 減 額	110	0	71	0	0	39					
	区 分			事業費	特 定 財 源				一般財源																													
		国庫 支出金	県支出金		地方債	その他																																
	令和3年度	290		315			△ 25																															
	令和4年度	400		386			14																															
	増 減 額	110	0	71	0	0	39																															
【事業概要】 特定健診未受診者に対して、健康意識の向上と特定健診受診率の向上を図ります。 【事業成果】 特定健診(集団)の未受診者の中から過去三年間で特定健診受診歴のある方189名に対して情報提供票及び個別健診受診券を郵送しました。残りの対象者については保健福祉課窓口にて108名配布。 そのうち7名が個別健診または情報提供を受けました。																																						
②生活習慣病重症化予防事業費 (予算現額 3,298千円)																																						
[事業費財源内訳表] (決算額) (単位：千円)																																						
<table border="1"> <thead> <tr> <th rowspan="2">区 分</th> <th rowspan="2">事業費</th> <th colspan="4">特 定 財 源</th> <th rowspan="2">一般財源</th> </tr> <tr> <th>国庫 支出金</th> <th>県支出金</th> <th>地方債</th> <th>その他</th> </tr> </thead> <tbody> <tr> <td>令和3年度</td> <td>3,065</td> <td></td> <td>3,222</td> <td></td> <td>90</td> <td>△ 247</td> </tr> <tr> <td>令和4年度</td> <td>3,293</td> <td></td> <td>3,177</td> <td></td> <td></td> <td>116</td> </tr> <tr> <td>増 減 額</td> <td>228</td> <td>0</td> <td>△ 45</td> <td>0</td> <td>△ 90</td> <td>363</td> </tr> </tbody> </table>	区 分	事業費	特 定 財 源				一般財源	国庫 支出金	県支出金	地方債	その他	令和3年度	3,065		3,222		90	△ 247	令和4年度	3,293		3,177			116	増 減 額	228	0	△ 45	0	△ 90	363						
区 分			事業費	特 定 財 源				一般財源																														
	国庫 支出金	県支出金		地方債	その他																																	
令和3年度	3,065		3,222		90	△ 247																																
令和4年度	3,293		3,177			116																																
増 減 額	228	0	△ 45	0	△ 90	363																																
【事業概要】 特定健診結果等を活用して、生活習慣病等を把握しライフステージ等に応じた保健指導を行い、健康意識の向上及び健診結果等の改善につなげる。 【事業成果】 特定健診(集団)結果報告会には延べ465人が参加しました。生活習慣病(糖尿病と高血圧)で重症化するリスクが高い21名(高血圧8名、糖尿病13名)に対して、保健指導を行いました。																																						
③医療費分析事業費 (予算現額 82千円)																																						
[事業費財源内訳表] (決算額) (単位：千円)																																						
<table border="1"> <thead> <tr> <th rowspan="2">区 分</th> <th rowspan="2">事業費</th> <th colspan="4">特 定 財 源</th> <th rowspan="2">一般財源</th> </tr> <tr> <th>国庫 支出金</th> <th>県支出金</th> <th>地方債</th> <th>その他</th> </tr> </thead> <tbody> <tr> <td>令和3年度</td> <td>12</td> <td></td> <td>25</td> <td></td> <td></td> <td>△ 13</td> </tr> <tr> <td>令和4年度</td> <td>81</td> <td></td> <td>79</td> <td></td> <td></td> <td>2</td> </tr> <tr> <td>増 減 額</td> <td>69</td> <td>0</td> <td>54</td> <td>0</td> <td>0</td> <td>15</td> </tr> </tbody> </table>	区 分	事業費	特 定 財 源				一般財源	国庫 支出金	県支出金	地方債	その他	令和3年度	12		25			△ 13	令和4年度	81		79			2	増 減 額	69	0	54	0	0	15						
区 分			事業費	特 定 財 源				一般財源																														
	国庫 支出金	県支出金		地方債	その他																																	
令和3年度	12		25			△ 13																																
令和4年度	81		79			2																																
増 減 額	69	0	54	0	0	15																																
【事業概要】 調剤レセプト等から調剤状況等の分析、重複服薬者の抽出及び服薬情報通知の作成・発送による重複服薬事業を行い、適切な受診や服薬を促すことで被保険者の健康の悪影響を防止し、医療費適正化を図ります。 【事業成果】 年に2回「重複」「多剤」「重複かつ多剤」の3つの基準により抽出された対象に対し、服薬の正しい知識と行動変容を促すはがきを通知。7月通知対象者15名⇒9か月後4名。12月通知対象者20名⇒6か月後2名へと減少がみられました。																																						

目	主要な施策の成果説明及び実績																																					
2目 健康づくり推進事業費 NO.2 【保健福祉課】 総合振興計画 ミッション No. 2 持続していくためのコミュニティの創出・育成 アクションプラン No. 10 子どもから高齢者まで安心して健やかに過ごせる町づくり	④レセプト点検事業費 (予算現額 4,320千円) [事業費財源内訳表] (決算額) (単位：千円)																																					
<table border="1"> <thead> <tr> <th rowspan="2">区 分</th> <th rowspan="2">事業費</th> <th colspan="4">特 定 財 源</th> <th rowspan="2">一般財源</th> </tr> <tr> <th>国庫 支出金</th> <th>県支出金</th> <th>地方債</th> <th>その他</th> </tr> </thead> <tbody> <tr> <td>令和3年度</td> <td>4,392</td> <td></td> <td>4,618</td> <td></td> <td></td> <td>△ 226</td> </tr> <tr> <td>令和4年度</td> <td>4,318</td> <td></td> <td>4,162</td> <td></td> <td></td> <td>156</td> </tr> <tr> <td>増 減 額</td> <td>△ 74</td> <td>0</td> <td>△ 456</td> <td>0</td> <td>0</td> <td>382</td> </tr> </tbody> </table>	区 分	事業費	特 定 財 源				一般財源	国庫 支出金	県支出金	地方債	その他	令和3年度	4,392		4,618			△ 226	令和4年度	4,318		4,162			156	増 減 額	△ 74	0	△ 456	0	0	382	<p>【事業概要】 医療機関から提出のあった診療報酬明細書について、その請求内容が妥当かどうか専門知識を有したレセプト点検員により内容点検及び資格点検を行うことで医療費の適正化を図ります。</p> <p>【事業成果】 主な支出はレセプト点検員の報酬及びレセプト点検用の書籍の購入費用です。また、国保連合会へのレセプト点検委託料154,968円となっております。</p>					
区 分			事業費	特 定 財 源				一般財源																														
	国庫 支出金	県支出金		地方債	その他																																	
令和3年度	4,392		4,618			△ 226																																
令和4年度	4,318		4,162			156																																
増 減 額	△ 74	0	△ 456	0	0	382																																

目	主要な施策の成果説明及び実績																																						
<p>1目 特定健康診査事業費</p> <p>【保健福祉課】</p> <p>総合振興計画 ミッション No. 2 持続していくためのコミュニティの創出・育成</p> <p>アクションプラン No. 10 子どもから高齢者まで安心して健やかに過ごせる町づくり</p>	<p>○特定健康診査事業費 (予算現額 4,572千円)</p> <p>[事業費財源内訳表] (決算額) (単位:千円)</p> <table border="1" data-bbox="466 376 1447 551"> <thead> <tr> <th rowspan="2">区 分</th> <th rowspan="2">事業費</th> <th colspan="4">特 定 財 源</th> <th rowspan="2">一般財源</th> </tr> <tr> <th>国庫 支出金</th> <th>県支出金</th> <th>地方債</th> <th>その他</th> </tr> </thead> <tbody> <tr> <td>令和3年度</td> <td>5,340</td> <td></td> <td>5,706</td> <td></td> <td>△ 90</td> <td>△ 276</td> </tr> <tr> <td>令和4年度</td> <td>4,569</td> <td></td> <td>4,572</td> <td></td> <td></td> <td>△ 3</td> </tr> <tr> <td>増 減 額</td> <td>△ 771</td> <td>0</td> <td>△ 1,134</td> <td>0</td> <td>90</td> <td>273</td> </tr> </tbody> </table> <p>【事業概要】 国保加入者の40歳～74歳に対して特定健康診査（集団・個別）を行います。そのうち重症化リスクの高い方に対して二次検診（頸部エコー検査）実施し、重症化予防を図ります。</p> <p>【事業成果】 被保険者1,523名のうち、824名の受診（うち集団686名、個別70名、特定健診相当の健診受診68名）がありました。 特定健診受診率 54.1%（暫定） また、二次検診（頸部エコー検査）は61名が受診されました。</p>							区 分	事業費	特 定 財 源				一般財源	国庫 支出金	県支出金	地方債	その他	令和3年度	5,340		5,706		△ 90	△ 276	令和4年度	4,569		4,572			△ 3	増 減 額	△ 771	0	△ 1,134	0	90	273
区 分	事業費	特 定 財 源				一般財源																																	
		国庫 支出金	県支出金	地方債	その他																																		
令和3年度	5,340		5,706		△ 90	△ 276																																	
令和4年度	4,569		4,572			△ 3																																	
増 減 額	△ 771	0	△ 1,134	0	90	273																																	
<p>2目 特定保健指導事業費</p> <p>【保健福祉課】</p> <p>総合振興計画 ミッション No. 2 持続していくためのコミュニティの創出・育成</p> <p>アクションプラン No. 10 子どもから高齢者まで安心して健やかに過ごせる町づくり</p>	<p>○特定保健指導事業費 (予算現額 978千円)</p> <p>[事業費財源内訳表] (決算額) (単位:千円)</p> <table border="1" data-bbox="466 1265 1447 1440"> <thead> <tr> <th rowspan="2">区 分</th> <th rowspan="2">事業費</th> <th colspan="4">特 定 財 源</th> <th rowspan="2">一般財源</th> </tr> <tr> <th>国庫 支出金</th> <th>県支出金</th> <th>地方債</th> <th>その他</th> </tr> </thead> <tbody> <tr> <td>令和3年度</td> <td>444</td> <td></td> <td>335</td> <td></td> <td></td> <td>109</td> </tr> <tr> <td>令和4年度</td> <td>977</td> <td></td> <td>978</td> <td></td> <td>1</td> <td>△ 2</td> </tr> <tr> <td>増 減 額</td> <td>533</td> <td>0</td> <td>643</td> <td>0</td> <td>1</td> <td>△ 111</td> </tr> </tbody> </table> <p>【事業概要】 特定健診の結果よりメタボリックシンドローム（内臓脂肪症候群）該当者及び予備群に対して保健指導を行います。</p> <p>【事業成果】 動機付け支援対象者62名のうち46名、積極的支援対象者22名のうち12名に保健指導を実施しました。 特定保健指導実施率 64.4%（暫定）</p>							区 分	事業費	特 定 財 源				一般財源	国庫 支出金	県支出金	地方債	その他	令和3年度	444		335			109	令和4年度	977		978		1	△ 2	増 減 額	533	0	643	0	1	△ 111
区 分	事業費	特 定 財 源				一般財源																																	
		国庫 支出金	県支出金	地方債	その他																																		
令和3年度	444		335			109																																	
令和4年度	977		978		1	△ 2																																	
増 減 額	533	0	643	0	1	△ 111																																	

令和4年度

主要施策の成果説明書

介護保険特別会計

鹿児島県知名町

介護保険特別会計（総括的説明）

主要な施策の成果説明及び実績

◎介護保険特別会計（一般状況）

(1)被保険者数及び要介護認定者数の状況

第1号被保険者数については、令和5年3月末は2,186人で令和4年3月末と比較して4人の増加となりました。要介護（要支援）認定者数については、令和5年3月末で423人で令和4年3月末と比較して13人の減少となっています。要介護認定率は前年度より0.6%減少し、令和5年3月末は19.4%となっています。

・第1号被保険者数 (単位：人)

	令和4年3月末	令和5年3月末	比較増減
65歳以上75歳未満	1,131	1,124	-7
75歳以上85歳未満	575	591	16
85歳以上	476	471	-5
合計	2,182	2,186	4

・要支援認定者数（令和5年3月末）（単位：人）

予防給付	要支援1	要支援2	計
男性	12	19	31
女性	24	32	56
合計	36	51	87

・要介護認定者数（令和5年3月末）（単位：人）

介護給付	要介護1	要介護2	要介護3	要介護4	要介護5	計
男性	29	27	26	14	19	115
女性	51	42	39	52	37	221
合計	80	69	65	66	56	336

・被保険者数、認定者の推移（各年度末時点）

	平成30年度	令和元年度	令和2年度	令和3年度	令和4年度
被保険者数	2,105	2,120	2,167	2,182	2,186
認定者数	422	401	419	436	423
認定率（%）	20.0%	18.9%	19.3%	20.0%	19.4%

○認定者数の推移

	要支援1	要支援2	要介護1	要介護2	要介護3	要介護4	要介護5	計
平成30年度	32	39	89	74	52	84	46	416
令和元年度	45	46	69	93	59	68	55	435
令和2年度	48	47	83	66	64	93	54	455
令和3年度	49	54	58	69	65	78	63	436
令和4年度	42	58	96	79	62	59	52	448

※各年度における認定を受けた人数

(2)介護保険料の状況

①介護保険料の決め方

第1号被保険者の保険料は、保険給付に係る費用（サービス費から自己負担分を除く）と地域支援事業費の23%を賄うこととなります。このため、市町村が事業運営期間である3年間（令和3年度～令和5年度「8期」）に必要な介護保険事業の給付費見込額と地域支援事業費見込額の総額から、第1号被保険者数に基づき算出しています。8期の知名町の介護保険料基準月額、6,500円となっており、低所得者層の負担軽減を図るため、保険料段階は9段階としています。

○介護保険料の推移

区分	第6期	第7期	第8期
	平成27年～29年度	平成30年～令和2年度	令和3年度～令和5年度
基準額（月額）	6,000円	6,500円	6,500円

・段階別介護保険料（令和4年度）

保険料段階	対象者	保険料額（円）
第1段階	・生活保護受給者 ・世帯全員が住民税非課税で、老齢福祉年金を受けている人 ・世帯全員が住民税非課税で、前年の合計所得金額＋課税年金収入額が80万円以下の人	月額1,950円 年額23,400円 (基準額×0.3)
第2段階	・世帯全員が住民税非課税で、前年の合計所得金額＋課税年金収入額が80万円超120万円以下の人	月額3,250円 年額39,000円 (基準額×0.5)
第3段階	・世帯全員が住民税非課税で、前年の合計所得金額＋課税年金収入額が120万円超の人	月額1,950円 年額54,600円 (基準額×0.7)
第4段階	世帯の誰かに住民税が課税されているが本人は住民税非課税で、前年の合計所得金額＋課税年金収入額が80万円以下の人	月額4,550円 年額70,200円 (基準額×0.9)
第5段階	世帯の誰かに住民税が課税されているが本人は住民税非課税で、第4段階以外の人	月額6,500円 年額78,000円 (基準額)
第6段階	本人が住民税課税で、前年の合計所得金額が120万円未満の人	月額7,800円 年額93,600円 (基準額×1.2)
第7段階	本人が住民税課税で、前年の合計所得金額が120万円以上210万円未満の人	月額8,450円 年額101,400円 (基準額×1.3)
第8段階	本人が住民税課税で、前年の合計所得金額が210万円以上320万円未満の人	月額9,750円 年額117,000円 (基準額×1.5)
第9段階	本人が住民税課税で、前年の合計所得金額が320万円以上の人	月額11,050円 年額132,600円 (基準額×1.7)

・所得別段階第1号被保険者数

賦課期日（令和4年4月1日）

段階	第1段階	第2段階	第3段階	第4段階	第5段階	第6段階	第7段階
人数	592	292	170	200	189	315	250
割合	27.1%	13.4%	7.8%	9.1%	8.6%	14.4%	11.4%

段階	第8段階	第9段階	計
人数	94	84	2,186
割合	4.3%	3.8%	100.0%

②保険料の納付方法と納期

○特別徴収

老齢年金・遺族年金・障害年金を年額18万円以上受給している人を対象に、年金から天引き徴収しています。納期は、仮徴収が4月・6月・8月で、本徴収が10月・12月・2月となっています。

○普通徴収

老齢年金・遺族年金・障害年金の受給額が年額18万円未満の人や年度途中で65歳を迎えた人などは特別徴収の対象とならないため、納付書等による徴収となっています。納期は、仮徴収が、4月・6月で、本徴収が8月・10月・12月・2月となっています。

③保険料収納状況（第1号被保険者）

現年度分の特別徴収の収納率は100%であるが、普通徴収の収納率は94.9%となっており、452,350円の未納が生じています。また、滞納繰越分の収納率については、43.6%となっており、1,408,488円の収納未済です。

滞納繰越分のうち、287,450円については、介護保険法第200条による消滅時効の成立、地方税法第15条の7による滞納処分の停止の要件等により不納欠損処理を行っています。

・保険料収納状況

単位（円）

	調定額	収納額	不納欠損額	収納未済額	収納率（%）
特別徴収	126,219,500	126,554,350	0	-334,850	100.3%
普通徴収	15,319,950	14,532,750	0	787,200	94.9%
計	141,539,450	141,087,100	0	452,350	99.7%
滞納繰越分	3,008,309	1,312,371	287,450	1,408,488	43.6%
合計	144,547,759	142,399,471	287,450	1,860,838	98.5%

※現年度分の収入未済額には還付未済額を含む。

(3) 保険給付費

令和4年度における保険給付の総額は712,924,810円となり、前年度に比べて86,044,118円、10.8%の減少となりました。

保険給付の種類では、地域密着型介護サービス給付費（2款1項3目）が311,660,183円、施設サービス給付費（2款1項5目）が203,152,514円となり、前年度と比較して、それぞれ5.5%、17.3%の減少でした。

減少の理由としては、地域密着型サービス給付費については、小規模多機能型居宅介護が12,357,130円の減、施設サービス給付費については、介護療養型医療施設サービスが27,885,357円の減となっています。

○保険給付費の推移

年度	令和元年度	令和2年度	令和3年度	令和4年度
保険給付費	719,568,837	735,848,909	798,968,928	712,924,810
前年比伸び率	-0.5%	2.3%	8.6%	-10.8%

(4) 決算状況

＜歳入＞

款	令和2年度		令和3年度		令和4年度	
	決算額	構成比	決算額	構成比	決算額	構成比
01 保険料	132,787,917	16.0%	137,900,659	15.7%	142,399,471	16.9%
02 使用料及び手数料	74,500	0.0%	47,700	0.0%	75,400	0.0%
03 国庫支出金	223,956,624	26.9%	232,176,753	26.4%	228,636,312	27.2%
04 支払基金交付金	202,075,000	24.3%	222,844,418	25.4%	214,803,000	25.6%
05 県支出金	110,237,929	13.3%	118,954,175	13.5%	107,573,815	12.8%
06 財産収入	56,763	0.0%	2,960	0.0%	992	0.0%
07 繰入金	127,026,825	15.3%	143,864,450	16.4%	125,883,550	15.0%
08 繰越金	34,882,911	4.2%	22,211,817	2.5%	20,574,309	2.4%
09 諸収入	48,554	0.0%	155,130	0.0%	266,646	0.0%
合計	831,147,023	100.0%	878,158,062	100.0%	840,213,495	100.0%

＜歳出＞

款	令和2年度		令和3年度		令和4年度	
	決算額	構成比	決算額	構成比	決算額	構成比
01 総務費	15,946,731	2.0%	14,173,345	1.7%	16,662,884	2.2%
02 保険給付費	735,848,909	91.0%	798,968,928	93.2%	712,924,810	92.3%
03 地域支援事業費	22,350,404	2.8%	25,849,053	3.0%	27,628,218	3.6%
04 基金積立金	9,056,763	1.1%	2,960	0.0%	11,108,992	1.4%
05 諸支出金	25,732,399	3.2%	18,589,467	2.2%	3,694,055	0.5%
06 予備費	0	0.0%	0	0.0%	0	0.0%
合計	808,935,206	100.0%	857,583,753	100.0%	772,018,959	100.0%

目	主要な施策の成果説明及び実績						
1目 一般管理費 【保健福祉課】 総合振興計画 ミッション No. 2 持続していくためのコミュニティの創出・育成 アクションプラン No. 10 子どもから高齢者まで安心して健やかに過ごせる町づくり	○一般管理費 (予算現額 16,672千円)						
	[事業費財源内訳表] (単位：千円)						
	区 分	事業費	特 定 財 源				一般財源
			国庫 支出金	県支出金	地方債	その他	
	令和3年度	14,183	88	0	0	0	14,095
	令和4年度	16,672	0	0	0	0	16,672
増減額	2,489	△ 88	0	0	0	2,577	
【事業概要】 人件費、事務費等介護保険事業実施に係る経費							
【事業成果】 介護保険事業に従事する職員給与費やシステム改修に伴う負担金、鹿児島県国民健康保険団体連合会に支出する各種手数料等、事業運営に必要な経費を支出することで、適正かつ円滑に事業が運営がなされました。							

2款 保険給付費
1項 介護サービス等諸費

目	主要な施策の成果説明及び実績						
1目 居宅介護サービス給付費	○居宅介護サービス給付費 (予算現額 112,371千円)						
【保健福祉課】	[事業費財源内訳表] (単位：千円)						
	区 分	事業費	特 定 財 源				一般財源
			国庫 支出金	県支出金	地方債	その他	
総合振興計画 ミッション No. 2	令和3年度	128,358	37,227	16,045	0	34,657	40,429
持続していくためのコミュニティの創出・育成	令和4年度	112,371	31,385	14,047	0	30,341	36,598
アクションプラン No. 10	増減額	△ 15,987	△ 5,842	△ 1,998	0	△ 4,316	△ 3,831
子どもから高齢者まで安心して健やかに過ごせる町づくり	<p>【事業概要】 デイサービスやホームヘルプ、ショートステイなど、在宅の要介護1から5の人に対しサービス事業者が提供するサービスに係る費用。</p> <p>【事業成果】 対象件数の前年度比では、令和4年度は9.3%減少しました。給付費の前年度比では、令和4年度は12.5%減少しました。</p>						
	居宅介護サービス給付 (件数) (単位：件)						
	サービスの種類	R4	R3	増減	増減率		
	訪問介護	197	174	23	13.2%		
	訪問入浴介護	33	28	5	17.9%		
	訪問看護	143	104	39	37.5%		
	訪問リハビリ	30	51	-21	-41.2%		
	通所介護	493	664	-171	-25.8%		
	通所リハビリ	410	483	-73	-15.1%		
	福祉用具貸与	1,152	1,278	-126	-9.9%		
	短期入所生活介護	123	118	5	4.2%		
	短期入所生活介護(老健)	5	3	2	66.7%		
	短期入所療養介護(介護療養)	0	0	0	-		
	居宅療養管理指導	191	155	36	23.2%		
	特定施設入居者生活介護	12	18	-6	-33.3%		
	合計	2,789	3,076	-287	-9.3%		
	居宅介護サービス給付 (費用額) (単位：円)						
	サービスの種類	R4	R3	増減	増減率		
	訪問介護	5,625,121	6,784,624	-1,159,503	-17.1%		
	訪問入浴介護	1,827,639	1,900,881	-73,242	-3.9%		
	訪問看護	2,819,172	2,179,665	639,507	29.3%		
	訪問リハビリ	823,860	1,814,643	-990,783	-54.6%		
	通所介護	41,053,093	47,645,245	-6,592,152	-13.8%		
	通所リハビリ	30,749,661	36,618,817	-5,869,156	-16.0%		
	福祉用具貸与	18,549,316	19,590,315	-1,040,999	-5.3%		
	短期入所生活介護	8,190,252	7,537,230	653,022	8.7%		
	短期入所生活介護(老健)	125,478	435,915	-310,437	-71.2%		
	短期入所要領介護(介護療養)	0	0	0	-		
	居宅療養管理指導	732,744	936,712	-203,968	-21.8%		
	特定施設入居者生活介護	1,874,142	2,913,761	-1,039,619	-35.7%		
	合計	112,370,478	128,357,808	-15,987,330	-12.5%		

2款 保険給付費
1項 介護サービス等諸費

目	主要な施策の成果説明及び実績						
3目 地域密着型介護サービス給付費 【保健福祉課】 総合振興計画 ミッション No. 2 持続していくためのコミュニティの創出・育成 アクションプラン No. 10 子どもから高齢者まで安心して健やかに過ごせる町づくり	○地域密着型介護サービス給付費 (予算現額 311,661千円)						
	[事業費財源内訳表] (単位：千円)						
	区 分	事業費	特 定 財 源				一般財源
			国庫 支出金	県支出金	地方債	その他	
	令和3年度	329,630	95,990	41,204	0	89,001	103,435
	令和4年度	311,661	87,296	38,958	0	84,149	101,258
	増 減 額	△ 17,969	△ 8,694	△ 2,246	0	△ 4,852	△ 2,177
	【事業概要】 要介護1から5の人に対する認知症対応型共同生活介護（グループホーム）や地域密着型通所介護（小規模デイサービス）、地域密着型介護老人福祉施設などのサービスに係る費用。						
	【事業成果】 対象件数の前年度比では、令和4年度は4.1%減少しました。給付費の前年度比では、令和4年度は5.5%減少しました。						
	地域密着型介護サービス給付（件数） (単位：件)						
サービスの種類	R4	R3	増減	増減率			
認知症対応型共同生活介護	332	319	13	4.1%			
地密型特定施設入居者生活介護	136	154	-18	-11.7%			
小規模多機能型居宅介護	753	794	-41	-5.2%			
地域密着型居宅介護	292	310	-18	-5.8%			
合計	1,513	1,577	-64	-4.1%			
地域密着型介護サービス給付（費用額） (単位：円)							
サービスの種類	R4	R3	増減	増減率			
認知症対応型共同生活介護	76,476,492	76,338,759	137,733	0.2%			
地密型特定施設入居者生活介護	28,148,111	31,594,649	-3,446,538	-10.9%			
小規模多機能型居宅介護	180,254,969	192,612,099	-12,357,130	-6.4%			
地域密着型居宅介護	26,780,611	29,084,481	-2,303,870	-7.9%			
合計	311,660,183	329,629,988	-17,969,805	-5.5%			

2款 保険給付費
1項 介護サービス等諸費

目	主要な施策の成果説明及び実績						
5目 施設介護サービス給付費 【保健福祉課】 総合振興計画 ミッション No. 2 持続していくためのコミュニティの創出・育成 アクションプラン No. 10 子どもから高齢者まで安心して健やかに過ごせる町づくり	○施設介護サービス給付費 (予算現額 203,153千円)						
	[事業費財源内訳表] (単位：千円)						
	区 分	事業費	特 定 財 源				一般財源
			国庫 支出金	県支出金	地方債	その他	
	令和3年度	245,777	57,356	41,787	0	64,471	82,163
	令和4年度	203,153	46,370	35,552	0	54,852	66,379
	増 減 額	△ 42,624	△ 10,986	△ 6,235	0	△ 9,619	△ 15,784
	【事業概要】 介護老人福祉施設、介護老人保健施設、介護療養型医療施設に係る費用。						
	【事業成果】 対象件数の前年度比では、令和4年度は19.7%減少しました。給付費の前年度比では、令和4年度は17.3%減少しました。						
	施設介護サービス給付 (件数) (単位：件)						
サービスの種類	R4	R3	増減	増減率			
介護老人福祉施設サービス	547	575	-28	-4.9%			
介護老人保健施設サービス	172	197	-25	-12.7%			
介護療養型医療施設サービス	63	146	-83	-56.8%			
介護医療院	24	24	0	0.0%			
特定診療費	63	146	-83	-56.8%			
特別診療費	24	24	0	0.0%			
合計	893	1,112	-219	-19.7%			
施設介護サービス給付 (費用額) (単位：円)							
サービスの種類	R4	R3	増減	増減率			
介護老人福祉施設サービス	129,170,343	136,317,832	-7,147,489	-5.2%			
介護老人保健施設サービス	44,360,532	51,785,019	-7,424,487	-14.3%			
介護療養型医療施設サービス	19,559,079	47,444,436	-27,885,357	-58.8%			
介護医療院	9,486,353	8,989,834	496,519	5.5%			
特定診療費	197,964	454,140	-256,176	-56.4%			
特別診療費	378,243	785,826	-407,583	-51.9%			
合計	203,152,514	245,777,087	-42,624,573	-17.3%			

2款 保険給付費
1項 介護サービス等諸費

目	主要な施策の成果説明及び実績																																																										
<p>7目 居宅福祉用具購入費</p> <p>【保健福祉課】</p> <p>総合振興計画 ミッション No. 2 持続していくためのコミュニティの創出・育成</p> <p>アクションプラン No. 10 子どもから高齢者まで安心して健やかに過ごせる町づくり</p>	<p>○居宅福祉用具購入費 (予算現額 489千円)</p> <p>[事業費財源内訳表] (単位：千円)</p> <table border="1" data-bbox="470 338 1450 517"> <thead> <tr> <th rowspan="2">区 分</th> <th rowspan="2">事業費</th> <th colspan="4">特 定 財 源</th> <th rowspan="2">一般財源</th> </tr> <tr> <th>国庫 支出金</th> <th>県支出金</th> <th>地方債</th> <th>その他</th> </tr> </thead> <tbody> <tr> <td>令和3年度</td> <td>934</td> <td>271</td> <td>117</td> <td>0</td> <td>253</td> <td>293</td> </tr> <tr> <td>令和4年度</td> <td>489</td> <td>132</td> <td>62</td> <td>0</td> <td>133</td> <td>162</td> </tr> <tr> <td>増 減 額</td> <td>△ 445</td> <td>△ 139</td> <td>△ 55</td> <td>0</td> <td>△ 120</td> <td>△ 131</td> </tr> </tbody> </table> <p>【事業概要】 要介護1から5の人が、在宅での生活（介護）を継続するために必要なポータブルトイレや入浴補助用具などの福祉用具購入に伴う保険給付に係る費用。</p> <p>【事業成果】 対象件数の前年度比では、令和4年度は50.0%減少しました。給付費の前年度比では、令和4年度は47.7%減少しました。</p> <p>居宅福祉用具購入費（件数） (単位：件)</p> <table border="1" data-bbox="470 824 1450 887"> <thead> <tr> <th>サービスの種類</th> <th>R4</th> <th>R3</th> <th>増減</th> <th>増減率</th> </tr> </thead> <tbody> <tr> <td>福祉用具購入</td> <td>18</td> <td>36</td> <td>-18</td> <td>-50.0%</td> </tr> </tbody> </table> <p>居宅福祉用具購入費（費用額） (単位：円)</p> <table border="1" data-bbox="470 943 1450 1005"> <thead> <tr> <th>サービスの種類</th> <th>R4</th> <th>R3</th> <th>増減</th> <th>増減率</th> </tr> </thead> <tbody> <tr> <td>福祉用具購入</td> <td>488,404</td> <td>934,271</td> <td>-445,867</td> <td>-47.7%</td> </tr> </tbody> </table>							区 分	事業費	特 定 財 源				一般財源	国庫 支出金	県支出金	地方債	その他	令和3年度	934	271	117	0	253	293	令和4年度	489	132	62	0	133	162	増 減 額	△ 445	△ 139	△ 55	0	△ 120	△ 131	サービスの種類	R4	R3	増減	増減率	福祉用具購入	18	36	-18	-50.0%	サービスの種類	R4	R3	増減	増減率	福祉用具購入	488,404	934,271	-445,867	-47.7%
区 分	事業費	特 定 財 源				一般財源																																																					
		国庫 支出金	県支出金	地方債	その他																																																						
令和3年度	934	271	117	0	253	293																																																					
令和4年度	489	132	62	0	133	162																																																					
増 減 額	△ 445	△ 139	△ 55	0	△ 120	△ 131																																																					
サービスの種類	R4	R3	増減	増減率																																																							
福祉用具購入	18	36	-18	-50.0%																																																							
サービスの種類	R4	R3	増減	増減率																																																							
福祉用具購入	488,404	934,271	-445,867	-47.7%																																																							
<p>8目 住宅改修費</p> <p>【保健福祉課】</p> <p>総合振興計画 ミッション No. 2 持続していくためのコミュニティの創出・育成</p> <p>アクションプラン No. 10 子どもから高齢者まで安心して健やかに過ごせる町づくり</p>	<p>○住宅改修費 (予算現額 1,388千円)</p> <p>[事業費財源内訳表] (単位：千円)</p> <table border="1" data-bbox="470 1227 1450 1406"> <thead> <tr> <th rowspan="2">区 分</th> <th rowspan="2">事業費</th> <th colspan="4">特 定 財 源</th> <th rowspan="2">一般財源</th> </tr> <tr> <th>国庫 支出金</th> <th>県支出金</th> <th>地方債</th> <th>その他</th> </tr> </thead> <tbody> <tr> <td>令和3年度</td> <td>2,647</td> <td>761</td> <td>331</td> <td>0</td> <td>715</td> <td>840</td> </tr> <tr> <td>令和4年度</td> <td>1,388</td> <td>379</td> <td>173</td> <td>0</td> <td>375</td> <td>461</td> </tr> <tr> <td>増 減 額</td> <td>△ 1,259</td> <td>△ 382</td> <td>△ 158</td> <td>0</td> <td>△ 340</td> <td>△ 379</td> </tr> </tbody> </table> <p>【事業概要】 要介護者に対する段差解消や手すりの設置等の住宅改修に係る負担金（償還払い）</p> <p>【事業成果】 対象件数の前年度比では、令和4年度は47.6%減少しました。給付費の前年度比では、令和4年度は47.6%減少しました。</p> <p>住宅改修費（件数） (単位：件)</p> <table border="1" data-bbox="470 1720 1450 1783"> <thead> <tr> <th>サービスの種類</th> <th>R4</th> <th>R3</th> <th>増減</th> <th>増減率</th> </tr> </thead> <tbody> <tr> <td>住宅改修</td> <td>22</td> <td>42</td> <td>-20</td> <td>-47.6%</td> </tr> </tbody> </table> <p>住宅改修費（費用額） (単位：円)</p> <table border="1" data-bbox="470 1839 1450 1901"> <thead> <tr> <th>サービスの種類</th> <th>R4</th> <th>R3</th> <th>増減</th> <th>増減率</th> </tr> </thead> <tbody> <tr> <td>住宅改修</td> <td>1,387,820</td> <td>2,646,533</td> <td>-1,258,713</td> <td>-47.6%</td> </tr> </tbody> </table>							区 分	事業費	特 定 財 源				一般財源	国庫 支出金	県支出金	地方債	その他	令和3年度	2,647	761	331	0	715	840	令和4年度	1,388	379	173	0	375	461	増 減 額	△ 1,259	△ 382	△ 158	0	△ 340	△ 379	サービスの種類	R4	R3	増減	増減率	住宅改修	22	42	-20	-47.6%	サービスの種類	R4	R3	増減	増減率	住宅改修	1,387,820	2,646,533	-1,258,713	-47.6%
区 分	事業費	特 定 財 源				一般財源																																																					
		国庫 支出金	県支出金	地方債	その他																																																						
令和3年度	2,647	761	331	0	715	840																																																					
令和4年度	1,388	379	173	0	375	461																																																					
増 減 額	△ 1,259	△ 382	△ 158	0	△ 340	△ 379																																																					
サービスの種類	R4	R3	増減	増減率																																																							
住宅改修	22	42	-20	-47.6%																																																							
サービスの種類	R4	R3	増減	増減率																																																							
住宅改修	1,387,820	2,646,533	-1,258,713	-47.6%																																																							

2款 保険給付費
1項 介護サービス等諸費

目	主要な施策の成果説明及び実績						
9目 居宅介護サービス計画給付費 【保健福祉課】 総合振興計画 ミッション No. 2 持続していくためのコミュニティの創出・育成 アクションプラン No. 10 子どもから高齢者まで安心して健やかに過ごせる町づくり	○居宅介護サービス計画給付費 (予算現額 18,357千円)						(単位：千円)
	【事業費財源内訳表】						
	区 分	事業費	特 定 財 源				一般財源
			国庫 支出金	県支出金	地方債	その他	
	令和3年度	20,097	5,797	2,513	0	5,427	6,360
	令和4年度	18,357	5,141	2,295	0	4,957	5,964
	増 減 額	△ 1,740	△ 656	△ 218	0	△ 470	△ 396
	【事業概要】 介護支援専門員が行う居宅介護支援に要する費用に係る国保連への負担金（個人負担なし）						
	【事業成果】 対象件数の前年度比では、令和4年度は14.0%減少しました。給付費の前年度比では、令和4年度は8.7%減少しました。						
	居宅介護サービス計画給付費 (件数) (単位：件)						
サービスの種類	R4	R3	増減	増減率			
居宅介護サービス計画給付費	1,130	1,314	-184	-14.0%			
居宅介護サービス計画給付費 (費用額) (単位：円)							
サービスの種類	R4	R3	増減	増減率			
居宅介護サービス計画給付費	18,356,708	20,096,530	-1,739,822	-8.7%			

目	主要な施策の成果説明及び実績						
1 目 介護予防サービス給付費 【保健福祉課】 総合振興計画 ミッション No. 2 持続していくためのコミュニティの創出・育成 アクションプラン No. 10 子どもから高齢者まで安心して健やかに過ごせる町づくり	○介護予防サービス給付費 (予算現額 6,397千円)						
	[事業費財源内訳表] (単位：千円)						
	区 分	事業費	特 定 財 源				一般財源
			国庫 支出金	県支出金	地方債	その他	
	令和3年度	8,640	2,511	1,081	0	2,334	2,714
	令和4年度	6,397	1,776	800	0	1,728	2,093
	増 減 額	△ 2,243	△ 735	△ 281	0	△ 606	△ 621
	【事業概要】 通所・訪問サービス等の予防給付に係る国保連への負担金						
	【事業成果】 対象件数の前年度比では、令和4年度は11.4%減少しました。 給付費の前年度比では、令和4年度は26.0%減少しました。						
	介護予防サービス給付費 (件数) (単位：件)						
サービスの種類	R4	R3	増減	増減率			
介護予防短期入所生活介護	2	4	-2	-			
介護予防短期入所療養介護	0	0	0	-			
介護予防居宅療養管理指導	38	25	13	52.0%			
介護予防特定施設入居者生活介護	0	25	-25	-100.0%			
介護予防訪問看護	2	16	-14	-87.5%			
介護予防訪問リハビリ	3	1	2	-			
介護予防通所リハビリ	127	220	-93	-42.3%			
介護予防福祉用具貸与	371	322	49	15.2%			
介護予防特定診療費	0	0	0	#DIV/0!			
合計	543	613	-70	-11.4%			
介護予防サービス給付費 (費用額) (単位：円)							
サービスの種類	R4	R3	増減	増減率			
介護予防短期入所生活介護	82,953	126,684	-43,731	-			
介護予防短期入所療養介護	0	0	0	-			
介護予防居宅療養管理指導	214,218	133,695	80,523	60.2%			
介護予防特定施設入居者生活介護	0	0	0	-			
介護予防訪問看護	0	211,437	-211,437	-100.0%			
介護予防訪問リハビリ	49,734	19,062	30,672	-			
介護予防通所リハビリ	4,311,251	6,702,656	-2,391,405	-35.7%			
介護予防福祉用具貸与	1,738,711	1,446,962	291,749	20.2%			
介護予防特定診療費	0	0	0	-			
合計	6,396,867	8,640,496	-2,243,629	-26.0%			

目	主要な施策の成果説明及び実績																																																										
<p>3目 地域密着型介護予防サービス給付費</p> <p>【保健福祉課】</p> <p>総合振興計画 ミッション No. 2 持続していくためのコミュニティの創出・育成</p> <p>アクションプラン No. 10 子どもから高齢者まで安心して健やかに過ごせる町づくり</p>	<p>○地域密着型介護予防サービス給付費 (予算現額 5,881千円)</p> <p>[事業費財源内訳表] (単位：千円)</p> <table border="1" data-bbox="470 338 1449 517"> <thead> <tr> <th rowspan="2">区 分</th> <th rowspan="2">事業費</th> <th colspan="4">特 定 財 源</th> <th rowspan="2">一般財源</th> </tr> <tr> <th>国庫 支出金</th> <th>県支出金</th> <th>地方債</th> <th>その他</th> </tr> </thead> <tbody> <tr> <td>令和3年度</td> <td>4,447</td> <td>1,315</td> <td>555</td> <td>0</td> <td>1,200</td> <td>1,377</td> </tr> <tr> <td>令和4年度</td> <td>5,881</td> <td>1,674</td> <td>736</td> <td>0</td> <td>1,588</td> <td>1,883</td> </tr> <tr> <td>増 減 額</td> <td>1,434</td> <td>359</td> <td>181</td> <td>0</td> <td>388</td> <td>506</td> </tr> </tbody> </table> <p>【事業概要】 グループホームや小規模多機能居宅介護等の予防給付に係る国保連への負担金</p> <p>【事業成果】 対象件数の前年度比では、令和4年度は19.4%増加しました。給付費の前年度比では、令和4年度は32.2%増加しました。</p> <p>地域密着型介護予防サービス給付費 (件数) (単位：件)</p> <table border="1" data-bbox="470 797 1449 860"> <thead> <tr> <th>サービスの種類</th> <th>R4</th> <th>R3</th> <th>増減</th> <th>増減率</th> </tr> </thead> <tbody> <tr> <td>介護予防小規模多機能型居宅介護</td> <td>74</td> <td>62</td> <td>12</td> <td>19.4%</td> </tr> </tbody> </table> <p>地域密着型介護予防サービス給付費 (費用額) (単位：円)</p> <table border="1" data-bbox="470 916 1449 978"> <thead> <tr> <th>サービスの種類</th> <th>R4</th> <th>R3</th> <th>増減</th> <th>増減率</th> </tr> </thead> <tbody> <tr> <td>介護予防小規模多機能型居宅介護</td> <td>5,880,411</td> <td>4,446,891</td> <td>1,433,520</td> <td>32.2%</td> </tr> </tbody> </table>							区 分	事業費	特 定 財 源				一般財源	国庫 支出金	県支出金	地方債	その他	令和3年度	4,447	1,315	555	0	1,200	1,377	令和4年度	5,881	1,674	736	0	1,588	1,883	増 減 額	1,434	359	181	0	388	506	サービスの種類	R4	R3	増減	増減率	介護予防小規模多機能型居宅介護	74	62	12	19.4%	サービスの種類	R4	R3	増減	増減率	介護予防小規模多機能型居宅介護	5,880,411	4,446,891	1,433,520	32.2%
区 分	事業費	特 定 財 源				一般財源																																																					
		国庫 支出金	県支出金	地方債	その他																																																						
令和3年度	4,447	1,315	555	0	1,200	1,377																																																					
令和4年度	5,881	1,674	736	0	1,588	1,883																																																					
増 減 額	1,434	359	181	0	388	506																																																					
サービスの種類	R4	R3	増減	増減率																																																							
介護予防小規模多機能型居宅介護	74	62	12	19.4%																																																							
サービスの種類	R4	R3	増減	増減率																																																							
介護予防小規模多機能型居宅介護	5,880,411	4,446,891	1,433,520	32.2%																																																							
<p>5目 介護予防福祉用具購入費</p> <p>【保健福祉課】</p> <p>総合振興計画 ミッション No. 2 持続していくためのコミュニティの創出・育成</p> <p>アクションプラン No. 10 子どもから高齢者まで安心して健やかに過ごせる町づくり</p>	<p>○介護予防福祉用具購入費 (予算現額 223千円)</p> <p>[事業費財源内訳表] (単位：千円)</p> <table border="1" data-bbox="470 1234 1449 1413"> <thead> <tr> <th rowspan="2">区 分</th> <th rowspan="2">事業費</th> <th colspan="4">特 定 財 源</th> <th rowspan="2">一般財源</th> </tr> <tr> <th>国庫 支出金</th> <th>県支出金</th> <th>地方債</th> <th>その他</th> </tr> </thead> <tbody> <tr> <td>令和3年度</td> <td>150</td> <td>32</td> <td>19</td> <td>0</td> <td>41</td> <td>58</td> </tr> <tr> <td>令和4年度</td> <td>223</td> <td>60</td> <td>28</td> <td>0</td> <td>61</td> <td>74</td> </tr> <tr> <td>増 減 額</td> <td>73</td> <td>28</td> <td>9</td> <td>0</td> <td>20</td> <td>16</td> </tr> </tbody> </table> <p>【事業概要】 要支援者に対する段差解消や手すりの設置等の住宅改修に係る負担金 (償還払い)</p> <p>【事業成果】 対象件数の前年度比では、令和4年度は12.5%増加しました。給付費の前年度比では、令和4年度は48.4%増加しました。</p> <p>介護予防福祉用具購入費 (件数) (単位：件)</p> <table border="1" data-bbox="470 1715 1449 1778"> <thead> <tr> <th>サービスの種類</th> <th>R4</th> <th>R3</th> <th>増減</th> <th>増減率</th> </tr> </thead> <tbody> <tr> <td>介護予防福祉用具購入</td> <td>9</td> <td>8</td> <td>1</td> <td>12.5%</td> </tr> </tbody> </table> <p>介護予防福祉用具購入費 (費用額) (単位：円)</p> <table border="1" data-bbox="470 1834 1449 1897"> <thead> <tr> <th>サービスの種類</th> <th>R4</th> <th>R3</th> <th>増減</th> <th>増減率</th> </tr> </thead> <tbody> <tr> <td>介護予防福祉用具購入</td> <td>222,768</td> <td>150,066</td> <td>72,702</td> <td>48.4%</td> </tr> </tbody> </table>							区 分	事業費	特 定 財 源				一般財源	国庫 支出金	県支出金	地方債	その他	令和3年度	150	32	19	0	41	58	令和4年度	223	60	28	0	61	74	増 減 額	73	28	9	0	20	16	サービスの種類	R4	R3	増減	増減率	介護予防福祉用具購入	9	8	1	12.5%	サービスの種類	R4	R3	増減	増減率	介護予防福祉用具購入	222,768	150,066	72,702	48.4%
区 分	事業費	特 定 財 源				一般財源																																																					
		国庫 支出金	県支出金	地方債	その他																																																						
令和3年度	150	32	19	0	41	58																																																					
令和4年度	223	60	28	0	61	74																																																					
増 減 額	73	28	9	0	20	16																																																					
サービスの種類	R4	R3	増減	増減率																																																							
介護予防福祉用具購入	9	8	1	12.5%																																																							
サービスの種類	R4	R3	増減	増減率																																																							
介護予防福祉用具購入	222,768	150,066	72,702	48.4%																																																							

目	主要な施策の成果説明及び実績																																																										
<p>6目 介護予防住宅改修費</p> <p>【保健福祉課】</p> <p>総合振興計画 ミッション No. 2 持続していくためのコミュニティの創出・育成</p> <p>アクションプラン No. 10 子どもから高齢者まで安心して健やかに過ごせる町づくり</p>	<p>○介護予防住宅改修費 (予算現額 677千円)</p> <p>[事業費財源内訳表] (単位：千円)</p> <table border="1" data-bbox="470 338 1447 517"> <thead> <tr> <th rowspan="2">区 分</th> <th rowspan="2">事業費</th> <th colspan="4">特 定 財 源</th> <th rowspan="2">一般財源</th> </tr> <tr> <th>国庫 支出金</th> <th>県支出金</th> <th>地方債</th> <th>その他</th> </tr> </thead> <tbody> <tr> <td>令和3年度</td> <td>544</td> <td>142</td> <td>69</td> <td>0</td> <td>148</td> <td>185</td> </tr> <tr> <td>令和4年度</td> <td>677</td> <td>187</td> <td>85</td> <td>0</td> <td>183</td> <td>222</td> </tr> <tr> <td>増 減 額</td> <td>133</td> <td>45</td> <td>16</td> <td>0</td> <td>35</td> <td>37</td> </tr> </tbody> </table> <p>【事業概要】 要支援者に対する段差解消や手すりの設置等の住宅改修に係る負担金（償還払い）</p> <p>【事業成果】 対象件数の前年度比では、令和4年度は83.3%増加しました。給付費の前年度比では、令和4年度は24.3%増加しました。</p> <p>介護予防住宅改修費（件数） (単位：件)</p> <table border="1" data-bbox="470 824 1447 891"> <thead> <tr> <th>サービスの種類</th> <th>R4</th> <th>R3</th> <th>増減</th> <th>増減率</th> </tr> </thead> <tbody> <tr> <td>介護予防住宅改修費</td> <td>11</td> <td>6</td> <td>5</td> <td>83.3%</td> </tr> </tbody> </table> <p>介護予防住宅改修費（費用額） (単位：円)</p> <table border="1" data-bbox="470 943 1447 1010"> <thead> <tr> <th>サービスの種類</th> <th>R4</th> <th>R3</th> <th>増減</th> <th>増減率</th> </tr> </thead> <tbody> <tr> <td>介護予防住宅改修費</td> <td>676,467</td> <td>544,294</td> <td>132,173</td> <td>24.3%</td> </tr> </tbody> </table>							区 分	事業費	特 定 財 源				一般財源	国庫 支出金	県支出金	地方債	その他	令和3年度	544	142	69	0	148	185	令和4年度	677	187	85	0	183	222	増 減 額	133	45	16	0	35	37	サービスの種類	R4	R3	増減	増減率	介護予防住宅改修費	11	6	5	83.3%	サービスの種類	R4	R3	増減	増減率	介護予防住宅改修費	676,467	544,294	132,173	24.3%
区 分	事業費	特 定 財 源				一般財源																																																					
		国庫 支出金	県支出金	地方債	その他																																																						
令和3年度	544	142	69	0	148	185																																																					
令和4年度	677	187	85	0	183	222																																																					
増 減 額	133	45	16	0	35	37																																																					
サービスの種類	R4	R3	増減	増減率																																																							
介護予防住宅改修費	11	6	5	83.3%																																																							
サービスの種類	R4	R3	増減	増減率																																																							
介護予防住宅改修費	676,467	544,294	132,173	24.3%																																																							
<p>7目 介護予防サービス計画給付費</p> <p>【保健福祉課】</p> <p>総合振興計画 ミッション No. 2 持続していくためのコミュニティの創出・育成</p> <p>アクションプラン No. 10 子どもから高齢者まで安心して健やかに過ごせる町づくり</p>	<p>○介護予防サービス計画給付費 (予算現額 1,821千円)</p> <p>[事業費財源内訳表] (単位：千円)</p> <table border="1" data-bbox="470 1227 1447 1406"> <thead> <tr> <th rowspan="2">区 分</th> <th rowspan="2">事業費</th> <th colspan="4">特 定 財 源</th> <th rowspan="2">一般財源</th> </tr> <tr> <th>国庫 支出金</th> <th>県支出金</th> <th>地方債</th> <th>その他</th> </tr> </thead> <tbody> <tr> <td>令和3年度</td> <td>2,014</td> <td>585</td> <td>252</td> <td>0</td> <td>545</td> <td>632</td> </tr> <tr> <td>令和4年度</td> <td>1,821</td> <td>510</td> <td>228</td> <td>0</td> <td>492</td> <td>591</td> </tr> <tr> <td>増 減 額</td> <td>△ 193</td> <td>△ 75</td> <td>△ 24</td> <td>0</td> <td>△ 53</td> <td>△ 41</td> </tr> </tbody> </table> <p>【事業概要】 介護支援専門員等が行う介護予防支援に要する費用に係る国保連への負担金（個人負担なし）</p> <p>【事業成果】 対象件数の前年度比では、令和4年度は7.8%減少しました。給付費の前年度比では、令和4年度は9.6%減少しました。</p> <p>介護予防サービス計画給付費（件数） (単位：件)</p> <table border="1" data-bbox="470 1720 1447 1787"> <thead> <tr> <th>サービスの種類</th> <th>R4</th> <th>R3</th> <th>増減</th> <th>増減率</th> </tr> </thead> <tbody> <tr> <td>介護予防サービス計画給付費</td> <td>414</td> <td>449</td> <td>-35</td> <td>-7.8%</td> </tr> </tbody> </table> <p>介護予防サービス計画給付費（費用額） (単位：円)</p> <table border="1" data-bbox="470 1839 1447 1906"> <thead> <tr> <th>サービスの種類</th> <th>R4</th> <th>R3</th> <th>増減</th> <th>増減率</th> </tr> </thead> <tbody> <tr> <td>介護予防サービス計画給付費</td> <td>1,820,040</td> <td>2,014,390</td> <td>-194,350</td> <td>-9.6%</td> </tr> </tbody> </table>							区 分	事業費	特 定 財 源				一般財源	国庫 支出金	県支出金	地方債	その他	令和3年度	2,014	585	252	0	545	632	令和4年度	1,821	510	228	0	492	591	増 減 額	△ 193	△ 75	△ 24	0	△ 53	△ 41	サービスの種類	R4	R3	増減	増減率	介護予防サービス計画給付費	414	449	-35	-7.8%	サービスの種類	R4	R3	増減	増減率	介護予防サービス計画給付費	1,820,040	2,014,390	-194,350	-9.6%
区 分	事業費	特 定 財 源				一般財源																																																					
		国庫 支出金	県支出金	地方債	その他																																																						
令和3年度	2,014	585	252	0	545	632																																																					
令和4年度	1,821	510	228	0	492	591																																																					
増 減 額	△ 193	△ 75	△ 24	0	△ 53	△ 41																																																					
サービスの種類	R4	R3	増減	増減率																																																							
介護予防サービス計画給付費	414	449	-35	-7.8%																																																							
サービスの種類	R4	R3	増減	増減率																																																							
介護予防サービス計画給付費	1,820,040	2,014,390	-194,350	-9.6%																																																							

2款 保険給付費

3項 その他諸費

目	主要な施策の成果説明及び実績						
1目 審査支払手数料	○審査支払手数料 (予算現額 520千円)						
【保健福祉課】	[事業費財源内訳表] (単位：千円)						
	区 分	事業費	特 定 財 源				一般財源
			国庫 支出金	県支出金	地方債	その他	
総合振興計画 ミッション No. 2 持続していくためのコミュニ ティの創出・育成	令和3年度	564	160	72	0	153	179
	令和4年度	520	144	66	0	141	169
	増 減 額	△ 44	△ 16	△ 6	0	△ 12	△ 10
アクションプラン No. 10 子どもから高齢者まで安心 して健やかに過ごせる町づ くり	【事業概要】 国保連合会に対する介護給付の審査及び支払業務に係る手数料 【事業成果】 審査支払件数7,266件、事業費519,336円						

2款 保険給付費

4項 高額介護サービス等諸費

目	主要な施策の成果説明及び実績						
1目 高額介護サービス費	○高額介護サービス費 (予算現額 18,852千円)						
【保健福祉課】	[事業費財源内訳表] (単位：千円)						
	区 分	事業費	特 定 財 源				一般財源
			国庫 支出金	県支出金	地方債	その他	
総合振興計画 ミッション No. 1 いつまでも暮らし続けたい 環境の維持・整備	令和3年度	21,535	6,233	2,692	0	5,815	6,795
	令和4年度	18,852	5,263	2,357	0	5,091	6,141
	増 減 額	△ 2,683	△ 970	△ 335	0	△ 724	△ 654
アクションプラン No. 10 子どもから高齢者まで安心 して健やかに過ごせる町づ くり	【事業概要】 要介護者が1か月に支払った利用者負担額が一定の上限額を超えた場合に支給される。 【事業成果】 対象件数の前年度比では、令和4年度は7.9%減少しました。 給付費の前年度比では、令和4年度は12.5%減少しました。						
高額介護サービス費 (件数) (単位：件)							
サービスの種類	R4	R3	増減	増減率			
公費分	121	129	-8	-6.2%			
高額介護サービス	1,567	1,703	-136	-8.0%			
合計	1,688	1,832	-144	-7.9%			
高額介護サービス費 (費用額) (単位：円)							
サービスの種類	R4	R3	増減	増減率			
公費分	1,206,502	1,619,655	-413,153	-25.5%			
高額介護サービス	17,645,094	19,915,158	-2,270,064	-11.4%			
合計	18,851,596	21,534,813	-2,683,217	-12.5%			

目	主要な施策の成果説明及び実績																																																				
<p>1目 高額医療合算介護サービス費</p> <p>【保健福祉課】</p> <p>総合振興計画 ミッション No. 2 持続していくためのコミュニティの創出・育成</p> <p>アクションプラン No. 10 子どもから高齢者まで安心して健やかに過ごせる町づくり</p>	<p>○高額医療合算介護サービス費 (予算現額 2,178千円)</p> <p>[事業費財源内訳表] (単位：千円)</p> <table border="1" data-bbox="472 338 1449 517"> <thead> <tr> <th rowspan="2">区分</th> <th rowspan="2">事業費</th> <th colspan="4">特定財源</th> <th rowspan="2">一般財源</th> </tr> <tr> <th>国庫支出金</th> <th>県支出金</th> <th>地方債</th> <th>その他</th> </tr> </thead> <tbody> <tr> <td>令和3年度</td> <td>1,650</td> <td>466</td> <td>208</td> <td>0</td> <td>446</td> <td>530</td> </tr> <tr> <td>令和4年度</td> <td>2,178</td> <td>615</td> <td>273</td> <td>0</td> <td>589</td> <td>701</td> </tr> <tr> <td>増減額</td> <td>528</td> <td>149</td> <td>65</td> <td>0</td> <td>143</td> <td>171</td> </tr> </tbody> </table> <p>【事業概要】 要介護者の年間（8月1日から翌年7月31日まで）の医療保険と介護保険の利用者負担の合算額が著しく高額になる場合に支給されます。</p> <p>【事業成果】 対象件数の前年度比では、令和4年度は30.0%増加しました。給付費の前年度比では、令和4年度は32.0%増加しました。</p> <p>高額医療合算介護サービス費 (件数) (単位：件)</p> <table border="1" data-bbox="472 797 1449 860"> <thead> <tr> <th>サービスの種類</th> <th>R4</th> <th>R3</th> <th>増減</th> <th>増減率</th> </tr> </thead> <tbody> <tr> <td>高額医療合算介護サービス費</td> <td>91</td> <td>70</td> <td>21</td> <td>30.0%</td> </tr> </tbody> </table> <p>高額医療合算介護サービス費 (費用額) (単位：円)</p> <table border="1" data-bbox="472 916 1449 978"> <thead> <tr> <th>サービスの種類</th> <th>R4</th> <th>R3</th> <th>増減</th> <th>増減率</th> </tr> </thead> <tbody> <tr> <td>高額医療合算介護サービス費</td> <td>2,177,606</td> <td>1,650,235</td> <td>527,371</td> <td>32.0%</td> </tr> </tbody> </table>	区分	事業費	特定財源				一般財源	国庫支出金	県支出金	地方債	その他	令和3年度	1,650	466	208	0	446	530	令和4年度	2,178	615	273	0	589	701	増減額	528	149	65	0	143	171	サービスの種類	R4	R3	増減	増減率	高額医療合算介護サービス費	91	70	21	30.0%	サービスの種類	R4	R3	増減	増減率	高額医療合算介護サービス費	2,177,606	1,650,235	527,371	32.0%
区分	事業費			特定財源					一般財源																																												
		国庫支出金	県支出金	地方債	その他																																																
令和3年度	1,650	466	208	0	446	530																																															
令和4年度	2,178	615	273	0	589	701																																															
増減額	528	149	65	0	143	171																																															
サービスの種類	R4	R3	増減	増減率																																																	
高額医療合算介護サービス費	91	70	21	30.0%																																																	
サービスの種類	R4	R3	増減	増減率																																																	
高額医療合算介護サービス費	2,177,606	1,650,235	527,371	32.0%																																																	
<p>2目 高額医療合算介護予防サービス費</p> <p>【保健福祉課】</p> <p>総合振興計画 ミッション No. 2 持続していくためのコミュニティの創出・育成</p> <p>アクションプラン No. 10 子どもから高齢者まで安心して健やかに過ごせる町づくり</p>	<p>○高額医療合算介護予防サービス費 (予算現額 1千円)</p> <p>[事業費財源内訳表] (単位：千円)</p> <table border="1" data-bbox="472 1229 1449 1408"> <thead> <tr> <th rowspan="2">区分</th> <th rowspan="2">事業費</th> <th colspan="4">特定財源</th> <th rowspan="2">一般財源</th> </tr> <tr> <th>国庫支出金</th> <th>県支出金</th> <th>地方債</th> <th>その他</th> </tr> </thead> <tbody> <tr> <td>令和3年度</td> <td>0</td> <td>0</td> <td>0</td> <td>0</td> <td>0</td> <td>0</td> </tr> <tr> <td>令和4年度</td> <td>1</td> <td>0</td> <td>0</td> <td>0</td> <td>1</td> <td>0</td> </tr> <tr> <td>増減額</td> <td>1</td> <td>0</td> <td>0</td> <td>0</td> <td>1</td> <td>0</td> </tr> </tbody> </table> <p>【事業概要】 要支援者の年間（8月1日から翌年7月31日まで）の医療保険と介護保険の利用者負担の合算額が著しく高額になる場合に支給されます。</p> <p>【事業成果】 令和3年度は実績はありませんでした。令和4年度は1件、25円の支給がありました。</p> <p>高額医療合算介護予防サービス費 (件数) (単位：件)</p> <table border="1" data-bbox="472 1688 1449 1751"> <thead> <tr> <th>サービスの種類</th> <th>R4</th> <th>R3</th> <th>増減</th> <th>増減率</th> </tr> </thead> <tbody> <tr> <td>高額医療合算介護サービス費</td> <td>1</td> <td>0</td> <td>1</td> <td>-</td> </tr> </tbody> </table> <p>高額医療合算介護予防サービス費 (費用額) (単位：円)</p> <table border="1" data-bbox="472 1807 1449 1870"> <thead> <tr> <th>サービスの種類</th> <th>R4</th> <th>R3</th> <th>増減</th> <th>増減率</th> </tr> </thead> <tbody> <tr> <td>高額医療合算介護サービス費</td> <td>25</td> <td>0</td> <td>25</td> <td>-</td> </tr> </tbody> </table>	区分	事業費	特定財源				一般財源	国庫支出金	県支出金	地方債	その他	令和3年度	0	0	0	0	0	0	令和4年度	1	0	0	0	1	0	増減額	1	0	0	0	1	0	サービスの種類	R4	R3	増減	増減率	高額医療合算介護サービス費	1	0	1	-	サービスの種類	R4	R3	増減	増減率	高額医療合算介護サービス費	25	0	25	-
区分	事業費			特定財源					一般財源																																												
		国庫支出金	県支出金	地方債	その他																																																
令和3年度	0	0	0	0	0	0																																															
令和4年度	1	0	0	0	1	0																																															
増減額	1	0	0	0	1	0																																															
サービスの種類	R4	R3	増減	増減率																																																	
高額医療合算介護サービス費	1	0	1	-																																																	
サービスの種類	R4	R3	増減	増減率																																																	
高額医療合算介護サービス費	25	0	25	-																																																	

目	主要な施策の成果説明及び実績						
1目 特定入所者介護サービス費 【保健福祉課】 総合振興計画 ミッション No. 2 持続していくためのコミュニティの創出・育成 アクションプラン No. 10 子どもから高齢者まで安心して健やかに過ごせる町づくり	○特定入所者介護サービス費 (予算現額 27,472千円)						
	[事業費財源内訳表] (単位：千円)						
	区分	事業費	特定財源				一般財源
			国庫支出金	県支出金	地方債	その他	
	令和3年度	30,485	7,301	5,335	0	8,231	9,618
	令和4年度	27,472	6,291	4,808	0	7,418	8,955
	増減額	△3,013	△1,010	△527	0	△813	△663
	【事業概要】 施設サービス、ショートステイにおける低所得者に対する食事及び居住費の負担限度額を超えた分の給付に係る国保連への負担金 【事業成果】 対象件数の前年度比では、令和4年度は10.0%減少しました。給付費の前年度比では、令和4年度は9.9%減少しました。						
	特定入所者介護サービス費 (件数) (単位：件)						
	サービスの種類	R4	R3	増減	増減率		
特定入所者介護サービス費	764	849	-85	-10.0%			
特定入所者介護サービス費 (費用額) (単位：円)							
サービスの種類	R4	R3	増減	増減率			
特定入所者介護サービス費	27,471,071	30,484,734	-3,013,663	-9.9%			

目	主要な施策の成果説明及び実績																																	
1目 市町村特別給付 【保健福祉課】 総合振興計画 ミッション No. 2 持続していくためのコミュニティの創出・育成 アクションプラン No. 10 子どもから高齢者まで安心して健やかに過ごせる町づくり	○紙おむつ支給事業 (予算現額 1,493千円)																																	
	[事業費財源内訳表] (単位：千円)																																	
	区分	事業費	特定財源				一般財源																											
			国庫支出金	県支出金	地方債	その他																												
	令和3年度	1,479	0	0	0	0	1,479																											
	令和4年度	1,493	0	0	0	0	1,493																											
	増減額	14	0	0	0	0	14																											
	※その他：																																	
	【事業概要】 介護保険の認定(要介護3～5)を受け、在宅で生活されている高齢者に紙おむつを支給し、介護者の介護負担・経済的な負担を軽減します。 【事業成果】 介護状態等に合わせ、偶数月に2か月分の紙おむつ等をご自宅に配達しました。支給実人数は75名、延べ588名。																																	
	<紙おむつ支給状況> <table border="1"> <thead> <tr> <th></th> <th>4月</th> <th>5月</th> <th>6月</th> <th>7月</th> <th>8月</th> <th>9月</th> <th>10月</th> <th>11月</th> <th>12月</th> <th>1月</th> <th>2月</th> <th>3月</th> <th>計</th> </tr> </thead> <tbody> <tr> <td>利用者数</td> <td>54</td> <td>55</td> <td>55</td> <td>58</td> <td>49</td> <td>52</td> <td>44</td> <td>48</td> <td>40</td> <td>47</td> <td>44</td> <td>42</td> <td>588</td> </tr> </tbody> </table>								4月	5月	6月	7月	8月	9月	10月	11月	12月	1月	2月	3月	計	利用者数	54	55	55	58	49	52	44	48	40	47	44	42
	4月	5月	6月	7月	8月	9月	10月	11月	12月	1月	2月	3月	計																					
利用者数	54	55	55	58	49	52	44	48	40	47	44	42	588																					

目	主要な施策の成果説明及び実績																																																					
<p>1目 介護予防・生活支援サービス事業費 【保健福祉課】</p> <p>総合振興計画 ミッション No. 2 持続していくためのコミュニティの創出・育成</p> <p>アクションプラン No. 10 子どもから高齢者まで安心して健やかに過ごせる町づくり</p>	<p>○介護予防・生活支援サービス事業 (予算現額 14,610千円)</p> <p>[事業費財源内訳表] (単位：千円)</p> <table border="1" data-bbox="475 342 1452 517"> <thead> <tr> <th rowspan="2">区分</th> <th rowspan="2">事業費</th> <th colspan="4">特定財源</th> <th rowspan="2">一般財源</th> </tr> <tr> <th>国庫支出金</th> <th>県支出金</th> <th>地方債</th> <th>その他</th> </tr> </thead> <tbody> <tr> <td>令和3年度</td> <td>13,978</td> <td>3,495</td> <td>1,747</td> <td>0</td> <td>3,774</td> <td>4,962</td> </tr> <tr> <td>令和4年度</td> <td>14,610</td> <td>3,652</td> <td>1,826</td> <td>0</td> <td>3,945</td> <td>5,187</td> </tr> <tr> <td>増減額</td> <td>632</td> <td>157</td> <td>79</td> <td>0</td> <td>171</td> <td>225</td> </tr> </tbody> </table>						区分	事業費	特定財源				一般財源	国庫支出金	県支出金	地方債	その他	令和3年度	13,978	3,495	1,747	0	3,774	4,962	令和4年度	14,610	3,652	1,826	0	3,945	5,187	増減額	632	157	79	0	171	225																
区分	事業費	特定財源				一般財源																																																
		国庫支出金	県支出金	地方債	その他																																																	
令和3年度	13,978	3,495	1,747	0	3,774	4,962																																																
令和4年度	14,610	3,652	1,826	0	3,945	5,187																																																
増減額	632	157	79	0	171	225																																																
<p>【事業概要】 訪問型サービス、通所型サービス事業費に係る国保連への負担金</p>																																																						
<p>【事業成果】 訪問型サービスは2事業所、通所型サービスは5事業所（通所型Aの2事業所含む）がサービスを実施。高齢者の個々の状態に合わせて、介護予防・自立支援に取り組みました。</p>																																																						
<p>訪問型サービス</p> <table border="1" data-bbox="536 775 1206 1178"> <thead> <tr> <th>審査月</th> <th>訪問型サービス費（単位：円）</th> <th>件数</th> </tr> </thead> <tbody> <tr><td>4月</td><td>420,081</td><td>24</td></tr> <tr><td>5月</td><td>417,795</td><td>23</td></tr> <tr><td>6月</td><td>438,081</td><td>25</td></tr> <tr><td>7月</td><td>497,238</td><td>29</td></tr> <tr><td>8月</td><td>506,193</td><td>26</td></tr> <tr><td>9月</td><td>422,372</td><td>22</td></tr> <tr><td>10月</td><td>407,549</td><td>25</td></tr> <tr><td>11月</td><td>438,144</td><td>24</td></tr> <tr><td>12月</td><td>366,288</td><td>19</td></tr> <tr><td>1月</td><td>367,917</td><td>20</td></tr> <tr><td>2月</td><td>297,960</td><td>18</td></tr> <tr><td>3月</td><td>294,795</td><td>17</td></tr> <tr><td>合計</td><td>4,874,413</td><td>272</td></tr> </tbody> </table>							審査月	訪問型サービス費（単位：円）	件数	4月	420,081	24	5月	417,795	23	6月	438,081	25	7月	497,238	29	8月	506,193	26	9月	422,372	22	10月	407,549	25	11月	438,144	24	12月	366,288	19	1月	367,917	20	2月	297,960	18	3月	294,795	17	合計	4,874,413	272						
審査月	訪問型サービス費（単位：円）	件数																																																				
4月	420,081	24																																																				
5月	417,795	23																																																				
6月	438,081	25																																																				
7月	497,238	29																																																				
8月	506,193	26																																																				
9月	422,372	22																																																				
10月	407,549	25																																																				
11月	438,144	24																																																				
12月	366,288	19																																																				
1月	367,917	20																																																				
2月	297,960	18																																																				
3月	294,795	17																																																				
合計	4,874,413	272																																																				
<p>通所型サービス</p> <table border="1" data-bbox="536 1223 1206 1637"> <thead> <tr> <th>審査月</th> <th>訪問型サービス費（単位：円）</th> <th>件数</th> </tr> </thead> <tbody> <tr><td>4月</td><td>827,703</td><td>30</td></tr> <tr><td>5月</td><td>799,218</td><td>28</td></tr> <tr><td>6月</td><td>779,886</td><td>27</td></tr> <tr><td>7月</td><td>782,127</td><td>28</td></tr> <tr><td>8月</td><td>309,501</td><td>11</td></tr> <tr><td>9月</td><td>274,689</td><td>10</td></tr> <tr><td>10月</td><td>309,501</td><td>11</td></tr> <tr><td>11月</td><td>278,550</td><td>10</td></tr> <tr><td>12月</td><td>191,817</td><td>7</td></tr> <tr><td>1月</td><td>294,714</td><td>11</td></tr> <tr><td>2月</td><td>108,828</td><td>10</td></tr> <tr><td>3月</td><td>469,368</td><td>21</td></tr> <tr><td>合計</td><td>5,425,902</td><td>204</td></tr> </tbody> </table>							審査月	訪問型サービス費（単位：円）	件数	4月	827,703	30	5月	799,218	28	6月	779,886	27	7月	782,127	28	8月	309,501	11	9月	274,689	10	10月	309,501	11	11月	278,550	10	12月	191,817	7	1月	294,714	11	2月	108,828	10	3月	469,368	21	合計	5,425,902	204						
審査月	訪問型サービス費（単位：円）	件数																																																				
4月	827,703	30																																																				
5月	799,218	28																																																				
6月	779,886	27																																																				
7月	782,127	28																																																				
8月	309,501	11																																																				
9月	274,689	10																																																				
10月	309,501	11																																																				
11月	278,550	10																																																				
12月	191,817	7																																																				
1月	294,714	11																																																				
2月	108,828	10																																																				
3月	469,368	21																																																				
合計	5,425,902	204																																																				
<p>高額介護予防サービス相当事業 2件 15,946円</p>																																																						
<p>通所型サービスA</p> <table border="1" data-bbox="536 1738 1390 1984"> <thead> <tr> <th>提供月</th> <th>委託料（単位：円）</th> <th>件数</th> <th>提供月</th> <th>委託料（単位：円）</th> <th>件数</th> </tr> </thead> <tbody> <tr><td>4月</td><td>—</td><td>—</td><td>10月</td><td>242,100</td><td>16</td></tr> <tr><td>5月</td><td>5,400</td><td>1</td><td>11月</td><td>252,000</td><td>16</td></tr> <tr><td>6月</td><td>3,600</td><td>1</td><td>12月</td><td>252,900</td><td>17</td></tr> <tr><td>7月</td><td>297,900</td><td>20</td><td>1月</td><td>202,500</td><td>15</td></tr> <tr><td>8月</td><td>262,800</td><td>19</td><td>2月</td><td>182,700</td><td>14</td></tr> <tr><td>9月</td><td>287,100</td><td>18</td><td>3月</td><td>241,200</td><td>17</td></tr> <tr><td>合計</td><td></td><td></td><td>合計</td><td>2,230,200</td><td>154</td></tr> </tbody> </table>							提供月	委託料（単位：円）	件数	提供月	委託料（単位：円）	件数	4月	—	—	10月	242,100	16	5月	5,400	1	11月	252,000	16	6月	3,600	1	12月	252,900	17	7月	297,900	20	1月	202,500	15	8月	262,800	19	2月	182,700	14	9月	287,100	18	3月	241,200	17	合計			合計	2,230,200	154
提供月	委託料（単位：円）	件数	提供月	委託料（単位：円）	件数																																																	
4月	—	—	10月	242,100	16																																																	
5月	5,400	1	11月	252,000	16																																																	
6月	3,600	1	12月	252,900	17																																																	
7月	297,900	20	1月	202,500	15																																																	
8月	262,800	19	2月	182,700	14																																																	
9月	287,100	18	3月	241,200	17																																																	
合計			合計	2,230,200	154																																																	

目	主要な施策の成果説明及び実績																																						
<p>2目 介護予防ケアマネジメント事業費 【保健福祉課】</p> <p>総合振興計画 ミッション No. 2 持続していくためのコミュニティの創出・育成</p> <p>アクションプラン No. 10 子どもから高齢者まで安心して健やかに過ごせる町づくり</p>	<p>○介護予防ケアマネジメント事業 (予算現額 8千円)</p> <p>[事業費財源内訳表] (単位：千円)</p> <table border="1" data-bbox="470 338 1447 512"> <thead> <tr> <th rowspan="2">区 分</th> <th rowspan="2">事業費</th> <th colspan="4">特 定 財 源</th> <th rowspan="2">一般財源</th> </tr> <tr> <th>国庫 支出金</th> <th>県支出金</th> <th>地方債</th> <th>その他</th> </tr> </thead> <tbody> <tr> <td>令和3年度</td> <td>0</td> <td>0</td> <td>0</td> <td>0</td> <td>0</td> <td>0</td> </tr> <tr> <td>令和4年度</td> <td>8</td> <td>2</td> <td></td> <td></td> <td>2</td> <td>4</td> </tr> <tr> <td>増 減 額</td> <td>8</td> <td>2</td> <td>0</td> <td>0</td> <td>2</td> <td>4</td> </tr> </tbody> </table> <p>※その他：</p> <p>【事業概要】 住所地特例対象者に対する介護予防ケアマネジメント費用の負担金 介護予防ケアマネジメントを居宅介護支援事業所へ委託した場合の委託料</p> <p>【事業成果】 住所地特例対象者に対する介護予防ケアマネジメントの実績はありませんでした。 居宅介護支援事業所に対して介護予防ケアマネジメントを1件委託し、複合的な課題のあるケースへの対応を行いました。</p>							区 分	事業費	特 定 財 源				一般財源	国庫 支出金	県支出金	地方債	その他	令和3年度	0	0	0	0	0	0	令和4年度	8	2			2	4	増 減 額	8	2	0	0	2	4
区 分	事業費	特 定 財 源				一般財源																																	
		国庫 支出金	県支出金	地方債	その他																																		
令和3年度	0	0	0	0	0	0																																	
令和4年度	8	2			2	4																																	
増 減 額	8	2	0	0	2	4																																	

目	主要な施策の成果説明及び実績																																																				
<p>1目 一般介護予防事業費</p> <p>【保健福祉課】</p> <p>総合振興計画 ミッション No. 2 持続していくためのコミュニティの創出・育成</p> <p>アクションプラン No. 10 子どもから高齢者まで安心して健やかに過ごせる町づくり</p>	<p>①一般介護予防事業 (予算現額 1,659千円)</p>																																																				
	<p>[事業費財源内訳表] (単位：千円)</p>																																																				
	<table border="1"> <thead> <tr> <th rowspan="2">区 分</th> <th rowspan="2">事業費</th> <th colspan="4">特 定 財 源</th> <th rowspan="2">一般財源</th> </tr> <tr> <th>国庫 支出金</th> <th>県支出金</th> <th>地方債</th> <th>その他</th> </tr> </thead> <tbody> <tr> <td>令和3年度</td> <td>4,452</td> <td>1,113</td> <td>557</td> <td>0</td> <td>1,202</td> <td>1,580</td> </tr> <tr> <td>令和4年度</td> <td>1,659</td> <td>369</td> <td>173</td> <td>0</td> <td>482</td> <td>635</td> </tr> <tr> <td>増 減 額</td> <td>△ 2,793</td> <td>△ 744</td> <td>△ 384</td> <td>0</td> <td>△ 720</td> <td>△ 945</td> </tr> </tbody> </table>		区 分	事業費	特 定 財 源				一般財源	国庫 支出金	県支出金	地方債	その他	令和3年度	4,452	1,113	557	0	1,202	1,580	令和4年度	1,659	369	173	0	482	635	増 減 額	△ 2,793	△ 744	△ 384	0	△ 720	△ 945	<p>※その他：</p>																		
	区 分	事業費			特 定 財 源					一般財源																																											
			国庫 支出金	県支出金	地方債	その他																																															
	令和3年度	4,452	1,113	557	0	1,202	1,580																																														
	令和4年度	1,659	369	173	0	482	635																																														
	増 減 額	△ 2,793	△ 744	△ 384	0	△ 720	△ 945																																														
	<p>【事業概要】 閉じこもりや認知症予防の観点から65歳以上の閉じこもりがちな高齢者を対象に健康体操教室等を実施することで介護状態にならないように支援します。健康や介護予防に対する正しい知識・意識を高めていき、人材育成につなげていきます。</p>																																																				
	<p>【事業成果】 65歳以上の高齢者に対して介護予防教室等を行い、引きこもり防止・認知症予防及び転倒予防につながりました。下肢筋力トレーニングを取り入れ、歯科衛生士による口腔体操も実施することで、高齢者のADLの拡大につながりました。基本チェックリスト・体力測定を実施し、心身の変化の把握を行い、支援につなぐことができました。</p>																																																				
<p>いきいき教室実施参加者数</p>																																																					
<table border="1"> <thead> <tr> <th></th> <th>4月</th> <th>5月</th> <th>6月</th> <th>7月</th> <th>8月</th> <th>9月</th> <th>10月</th> <th>11月</th> <th>12月</th> <th>1月</th> <th>2月</th> <th>3月</th> <th>計</th> </tr> </thead> <tbody> <tr> <td>参加人数</td> <td>193</td> <td>197</td> <td>70</td> <td>138</td> <td>0</td> <td>122</td> <td>180</td> <td>218</td> <td>223</td> <td>160</td> <td>198</td> <td>220</td> <td>1,919</td> </tr> <tr> <td>実施回数</td> <td>22</td> <td>23</td> <td>10</td> <td>15</td> <td>0</td> <td>14</td> <td>23</td> <td>23</td> <td>26</td> <td>20</td> <td>24</td> <td>24</td> <td>224</td> </tr> </tbody> </table>													4月	5月	6月	7月	8月	9月	10月	11月	12月	1月	2月	3月	計	参加人数	193	197	70	138	0	122	180	218	223	160	198	220	1,919	実施回数	22	23	10	15	0	14	23	23	26	20	24	24	224
	4月	5月	6月	7月	8月	9月	10月	11月	12月	1月	2月	3月	計																																								
参加人数	193	197	70	138	0	122	180	218	223	160	198	220	1,919																																								
実施回数	22	23	10	15	0	14	23	23	26	20	24	24	224																																								
<p>足腰ジャンジャン教室</p>																																																					
<table border="1"> <thead> <tr> <th></th> <th>4月</th> <th>5月</th> <th>6月</th> <th>7月</th> <th>8月</th> <th>9月</th> <th>10月</th> <th>11月</th> <th>12月</th> <th>1月</th> <th>2月</th> <th>3月</th> <th>計</th> </tr> </thead> <tbody> <tr> <td>参加人数</td> <td>86</td> <td>85</td> <td>33</td> <td>68</td> <td>0</td> <td>28</td> <td>70</td> <td>91</td> <td>56</td> <td>53</td> <td>90</td> <td>55</td> <td>715</td> </tr> <tr> <td>実施回数</td> <td>7</td> <td>7</td> <td>4</td> <td>7</td> <td>0</td> <td>3</td> <td>8</td> <td>8</td> <td>7</td> <td>6</td> <td>8</td> <td>5</td> <td>70</td> </tr> </tbody> </table>													4月	5月	6月	7月	8月	9月	10月	11月	12月	1月	2月	3月	計	参加人数	86	85	33	68	0	28	70	91	56	53	90	55	715	実施回数	7	7	4	7	0	3	8	8	7	6	8	5	70
	4月	5月	6月	7月	8月	9月	10月	11月	12月	1月	2月	3月	計																																								
参加人数	86	85	33	68	0	28	70	91	56	53	90	55	715																																								
実施回数	7	7	4	7	0	3	8	8	7	6	8	5	70																																								
<p>料理教室</p>																																																					
<table border="1"> <thead> <tr> <th></th> <th>4月</th> <th>5月</th> <th>6月</th> <th>7月</th> <th>8月</th> <th>9月</th> <th>10月</th> <th>11月</th> <th>12月</th> <th>1月</th> <th>2月</th> <th>3月</th> <th>計</th> </tr> </thead> <tbody> <tr> <td>参加人数</td> <td>中止</td> <td>7</td> <td>中止</td> <td>中止</td> <td>中止</td> <td>8</td> <td>10</td> <td>中止</td> <td>中止</td> <td>中止</td> <td>8</td> <td>中止</td> <td>33</td> </tr> </tbody> </table>													4月	5月	6月	7月	8月	9月	10月	11月	12月	1月	2月	3月	計	参加人数	中止	7	中止	中止	中止	8	10	中止	中止	中止	8	中止	33														
	4月	5月	6月	7月	8月	9月	10月	11月	12月	1月	2月	3月	計																																								
参加人数	中止	7	中止	中止	中止	8	10	中止	中止	中止	8	中止	33																																								
<p>※新型コロナウイルス感染症感染防止の為、発生状況に応じて中止しました。</p>																																																					

②高齢者元気度アップ・ポイント事業

(予算現額 848千円)

[事業費財源内訳表]

(単位：千円)

区 分	事業費	特 定 財 源				一般財源
		国庫 支出金	県支出金	地方債	その他	
令和3年度	899	174	290	0	188	247
令和4年度	848	158	168	0	169	353
増 減 額	△ 51	△ 16	△ 122	0	△ 19	106

※その他：

【事業概要】 高齢者の健康づくりや社会参加活動に対して、地域商品券に交換できるポイントを付与し、高齢者の社会参加及び健康維持や介護予防の取り組みを推進する。

【事業成果】 ポイント交換申請があった方に対し、1人上限50P/5,000円の地域商品券へ交換しました。

		令和4年度	令和3年度
登録人数(ポイント手帳発行枚数)		714人	678人
ポイント付与対象とした活動数及び活動への参加者数	市町村が実施する健康増進・介護予防・地域貢献学習に関する活動	対象活動数 7種類	6種類
		参加者数 3,141人	3,330人
	地域おこなわれている社会参加活動等で市町村が認めた活動	対象活動数 18種類	16種類
		参加者数 4,946人	2,613人
商品券等交換者数(ポイントを交換した者の数)		305人	320人

目	主要な施策の成果説明及び実績						
1目 総合相談事業費 【保健福祉課】 総合振興計画 ミッション No. 2 持続していくためのコミュニティの創出・育成 アクションプラン No. 10 子どもから高齢者まで安心して健やかに過ごせる町づくり	○総合相談事業 (予算現額 56千円)						
	[事業費財源内訳表] (単位：千円)						
	区 分	事業費	特 定 財 源				一般財源
			国庫 支出金	県支出金	地方債	その他	
	令和3年度	115	45	22	0	0	48
	令和4年度	56	21	9	0	0	26
	増減額	△ 59	△ 24	△ 13	0	0	△ 22
	【事業概要】 高齢者が安心して生活を続けられるためには、介護保険サービスだけでなく、地域にある社会資源を活用した支援が必要となります。関係機関のネットワークを活かしながら、総合相談を通じて制度の垣根を超えた横断的・多面的な支援を行います。						
	【事業成果】 保健・介護・福祉・権利擁護などの相談を総合的に受け止め、関係機関と連携して必要なサービスや支援につなげました。						
	<相談内容別件数>						
相談内容	延件数	電話	来所	訪問	その他		
介護サービスに関する相談	90	56	31	3	0		
福祉サービスに関する相談	22	7	13	1	1		
医療サービスに関する相談	3	1	1	0	1		
医療・介護連携に関する相談	9	9	0	0	0		
認知症に関する相談	6	3	3	0	0		
若年性認知症に関する相談	0	0	0	0	0		
権利擁護に関する相談	10	4	6	0	0		
経済的な問題に関する相談	3	2	1	0	0		
その他	36	29	6	1	0		
計	179	111	61	5	2		

目	主要な施策の成果説明及び実績																																																		
<p>2目 権利擁護事業費</p> <p>【保健福祉課】</p> <p>総合振興計画 ミッション No. 2 持続していくためのコミュニティの創出・育成</p> <p>アクションプラン No. 10 子どもから高齢者まで安心して健やかに過ごせる町づくり</p>	<p>○権利擁護事業 (予算現額 41千円)</p> <p>[事業費財源内訳表] (単位：千円)</p> <table border="1" data-bbox="472 338 1447 512"> <thead> <tr> <th rowspan="2">区 分</th> <th rowspan="2">事業費</th> <th colspan="4">特 定 財 源</th> <th rowspan="2">一般財源</th> </tr> <tr> <th>国庫 支出金</th> <th>県支出金</th> <th>地方債</th> <th>その他</th> </tr> </thead> <tbody> <tr> <td>令和3年度</td> <td>25</td> <td>9</td> <td>5</td> <td>0</td> <td>0</td> <td>11</td> </tr> <tr> <td>令和4年度</td> <td>41</td> <td>17</td> <td>8</td> <td>0</td> <td>0</td> <td>16</td> </tr> <tr> <td>増 減 額</td> <td>16</td> <td>8</td> <td>3</td> <td>0</td> <td>0</td> <td>5</td> </tr> </tbody> </table> <p>【事業概要】 ①高齢者虐待への対応 ②成年後見制度利用の支援 ③老人福祉施設への措置の支援 ④困難事例への対応 ⑤消費者被害の防止の取組</p> <p>【事業成果】 ①相談者の話を傾聴し、意向に沿って対応しました。 ②親族申立ての支援を1件行い制度利用につながりました。 ③措置入所が必要と思われるケースは、家族の協力も得ながら入所申出をしてもらいました。 ④関係者との話し合いに参加して、支援方法を検討したり、必要な支援を行いました。 ⑤消費者安全確保地域協議会連絡会を開催して、福祉関係者との連携体制を構築しました。</p> <p><権利擁護に関する相談></p> <table border="1" data-bbox="655 1055 1083 1232"> <thead> <tr> <th>相談内容</th> <th>件数</th> </tr> </thead> <tbody> <tr> <td>金銭管理</td> <td>1</td> </tr> <tr> <td>成年後見制度</td> <td>5</td> </tr> <tr> <td>消費者被害</td> <td>0</td> </tr> <tr> <td>その他（困難事例など）</td> <td>1</td> </tr> <tr> <td>高齢者虐待</td> <td>3</td> </tr> </tbody> </table>							区 分	事業費	特 定 財 源				一般財源	国庫 支出金	県支出金	地方債	その他	令和3年度	25	9	5	0	0	11	令和4年度	41	17	8	0	0	16	増 減 額	16	8	3	0	0	5	相談内容	件数	金銭管理	1	成年後見制度	5	消費者被害	0	その他（困難事例など）	1	高齢者虐待	3
区 分	事業費	特 定 財 源				一般財源																																													
		国庫 支出金	県支出金	地方債	その他																																														
令和3年度	25	9	5	0	0	11																																													
令和4年度	41	17	8	0	0	16																																													
増 減 額	16	8	3	0	0	5																																													
相談内容	件数																																																		
金銭管理	1																																																		
成年後見制度	5																																																		
消費者被害	0																																																		
その他（困難事例など）	1																																																		
高齢者虐待	3																																																		
<p>3目 包括的・継続的ケアマネジメント事業費</p> <p>【保健福祉課】</p> <p>総合振興計画 ミッション No. 2 持続していくためのコミュニティの創出・育成</p> <p>アクションプラン No. 10 子どもから高齢者まで安心して健やかに過ごせる町づくり</p>	<p>○包括的・継続的ケアマネジメント事業 (予算現額 4,218千円)</p> <p>[事業費財源内訳表] (単位：千円)</p> <table border="1" data-bbox="472 1429 1447 1603"> <thead> <tr> <th rowspan="2">区 分</th> <th rowspan="2">事業費</th> <th colspan="4">特 定 財 源</th> <th rowspan="2">一般財源</th> </tr> <tr> <th>国庫 支出金</th> <th>県支出金</th> <th>地方債</th> <th>その他</th> </tr> </thead> <tbody> <tr> <td>令和3年度</td> <td>1,066</td> <td>410</td> <td>205</td> <td>0</td> <td>0</td> <td>451</td> </tr> <tr> <td>令和4年度</td> <td>4,218</td> <td>2,693</td> <td>812</td> <td>0</td> <td>0</td> <td>713</td> </tr> <tr> <td>増 減 額</td> <td>3,152</td> <td>2,283</td> <td>607</td> <td>0</td> <td>0</td> <td>262</td> </tr> </tbody> </table> <p>【事業概要】 高齢者等が住み慣れた地域で暮らし続けることができるよう、多職種相互の協働により連携し、個々の高齢者の状況や変化に応じた適切なケアマネジメントを包括的かつ継続的に行いました。</p> <p>【事業成果】 高齢者を支えるケアマネジャー等からの相談、問い合わせに対応したり、定期的に意見交換、情報共有の場を設けることで、困りごとの把握を行い、連携・協力を努めました。</p> <p>地域ケア会議常任委員会開催数 23回 ケアマネジャーからの相談件数 7件 介護予防プラン作成件数 778件</p>							区 分	事業費	特 定 財 源				一般財源	国庫 支出金	県支出金	地方債	その他	令和3年度	1,066	410	205	0	0	451	令和4年度	4,218	2,693	812	0	0	713	増 減 額	3,152	2,283	607	0	0	262												
区 分	事業費	特 定 財 源				一般財源																																													
		国庫 支出金	県支出金	地方債	その他																																														
令和3年度	1,066	410	205	0	0	451																																													
令和4年度	4,218	2,693	812	0	0	713																																													
増 減 額	3,152	2,283	607	0	0	262																																													

目	主要な施策の成果説明及び実績																																																						
<p>4目 任意事業費</p> <p>【保健福祉課】</p> <p>総合振興計画 ミッション No. 2 持続していくためのコミュニティの創出・育成</p> <p>アクションプラン No. 10 子どもから高齢者まで安心して健やかに過ごせる町づくり</p>	<p>○任意事業 (予算現額 3,113千円)</p> <p>[事業費財源内訳表] (単位：千円)</p> <table border="1" data-bbox="464 300 1452 517"> <thead> <tr> <th rowspan="2">区 分</th> <th rowspan="2">事業費</th> <th colspan="4">特 定 財 源</th> <th rowspan="2">一般財源</th> </tr> <tr> <th>国庫 支出金</th> <th>県支出金</th> <th>地方債</th> <th>その他</th> </tr> </thead> <tbody> <tr> <td>令和3年度</td> <td>2,360</td> <td>909</td> <td>454</td> <td>0</td> <td>0</td> <td>997</td> </tr> <tr> <td>令和4年度</td> <td>3,113</td> <td>2,191</td> <td>600</td> <td>0</td> <td>0</td> <td>322</td> </tr> <tr> <td>増減額</td> <td>753</td> <td>1,282</td> <td>146</td> <td>0</td> <td>0</td> <td>△ 675</td> </tr> </tbody> </table>						区 分	事業費	特 定 財 源				一般財源	国庫 支出金	県支出金	地方債	その他	令和3年度	2,360	909	454	0	0	997	令和4年度	3,113	2,191	600	0	0	322	増減額	753	1,282	146	0	0	△ 675																	
区 分	事業費	特 定 財 源				一般財源																																																	
		国庫 支出金	県支出金	地方債	その他																																																		
令和3年度	2,360	909	454	0	0	997																																																	
令和4年度	3,113	2,191	600	0	0	322																																																	
増減額	753	1,282	146	0	0	△ 675																																																	
<p>【事業概要】</p> <p>①ケアプランチェックや国保連からの適正化情報により介護給付費の適正化をチェック。 ②成年後見制度の申立てに要する費用や成年後見人等の報酬の助成を行います。 ③介護保険における住宅改修が円滑に行われるように理由書作成費用を助成します。 ④認知症サポーターの養成 ⑤高齢者等の心身の状況等を考慮し食関連のサービスと結び付け配食サービス利用の調整を行います。 ⑥地域における認知症高齢者の見守り体制を構築します。</p>																																																							
<p>【事業成果】</p> <p>①令和4年度は、適正化による過誤調整は、ありませんでした。事業所の介護支援専門員等から、相談や問い合わせ等が事前にあるなど、介護給付適正化への意識が、定着してきています。 ②申立て費用の助成については実績なし。後見人の報酬助成を1件行いました。 ③理由書の作成費用の助成については、実績はありませんでした。 ④認知症サポーター養成講座の令和4年度の実績は、ありません。認知症サポーター数は360人です。 ⑤配食サービスの提供と同時に安否確認を行いました。 実利用者数58人 配食数10,465食 配食日数310日 ⑥徘徊搜索模擬訓練を実施しました。認知症高齢者等見守りネットワークの見守り対象者として5名の登録がありました。</p>																																																							
<p><ケアプラン点検実施状況></p>																																																							
<table border="1" data-bbox="464 1352 1452 1659"> <thead> <tr> <th colspan="2">区 分</th> <th>令和4年度</th> <th>令和3年度</th> <th>増 減</th> </tr> </thead> <tbody> <tr> <td rowspan="3">居宅介護支援事業所</td> <td>事業所数</td> <td>3事業所</td> <td>3事業所</td> <td>0</td> </tr> <tr> <td>介護プラン点検数</td> <td>196</td> <td>199</td> <td>△ 3</td> </tr> <tr> <td>利用票点検数</td> <td>1,163</td> <td>1,263</td> <td>△ 100</td> </tr> <tr> <td rowspan="4">小規模多機能型居宅介護事業所</td> <td>事業所数</td> <td>4事業所</td> <td>4事業所</td> <td>0</td> </tr> <tr> <td>介護プラン点検数</td> <td>87</td> <td>97</td> <td>△ 10</td> </tr> <tr> <td>利用票点検数</td> <td>724</td> <td>783</td> <td>△ 59</td> </tr> <tr> <td>予防プラン点検数</td> <td>7</td> <td>8</td> <td>△ 1</td> </tr> <tr> <td rowspan="2">全体</td> <td>予防利用票点検数</td> <td>82</td> <td>62</td> <td>20</td> </tr> <tr> <td>ケアプラン点検数</td> <td>290</td> <td>304</td> <td>△ 14</td> </tr> <tr> <td></td> <td>利用票点検数</td> <td>1,969</td> <td>2,108</td> <td>△ 139</td> </tr> </tbody> </table>							区 分		令和4年度	令和3年度	増 減	居宅介護支援事業所	事業所数	3事業所	3事業所	0	介護プラン点検数	196	199	△ 3	利用票点検数	1,163	1,263	△ 100	小規模多機能型居宅介護事業所	事業所数	4事業所	4事業所	0	介護プラン点検数	87	97	△ 10	利用票点検数	724	783	△ 59	予防プラン点検数	7	8	△ 1	全体	予防利用票点検数	82	62	20	ケアプラン点検数	290	304	△ 14		利用票点検数	1,969	2,108	△ 139
区 分		令和4年度	令和3年度	増 減																																																			
居宅介護支援事業所	事業所数	3事業所	3事業所	0																																																			
	介護プラン点検数	196	199	△ 3																																																			
	利用票点検数	1,163	1,263	△ 100																																																			
小規模多機能型居宅介護事業所	事業所数	4事業所	4事業所	0																																																			
	介護プラン点検数	87	97	△ 10																																																			
	利用票点検数	724	783	△ 59																																																			
	予防プラン点検数	7	8	△ 1																																																			
全体	予防利用票点検数	82	62	20																																																			
	ケアプラン点検数	290	304	△ 14																																																			
	利用票点検数	1,969	2,108	△ 139																																																			

目	主要な施策の成果説明及び実績																																																																																																												
<p>5目 在宅医療・介護連携推進事業費 【保健福祉課】</p> <p>総合振興計画 ミッション No. 2 持続していくためのコミュニティの創出・育成</p> <p>アクションプラン No. 10 子どもから高齢者まで安心して健やかに過ごせる町づくり</p>	<p>○在宅医療・介護連携推進事業 (予算現額 14千円)</p> <p>【事業費財源内訳表】 (単位：千円)</p> <table border="1" data-bbox="466 297 1455 515"> <thead> <tr> <th rowspan="2">区 分</th> <th rowspan="2">事業費</th> <th colspan="4">特 定 財 源</th> <th rowspan="2">一般財源</th> </tr> <tr> <th>国庫 支出金</th> <th>県支出金</th> <th>地方債</th> <th>その他</th> </tr> </thead> <tbody> <tr> <td>令和3年度</td> <td>107</td> <td>41</td> <td>21</td> <td>0</td> <td>0</td> <td>45</td> </tr> <tr> <td>令和4年度</td> <td>14</td> <td>5</td> <td>3</td> <td>0</td> <td>0</td> <td>6</td> </tr> <tr> <td>増減額</td> <td>△ 93</td> <td>△ 36</td> <td>△ 18</td> <td>0</td> <td>0</td> <td>△ 39</td> </tr> </tbody> </table> <p>【事業概要】 医療と介護の両方を必要とする状態の高齢者が、住み慣れた地域で自分らしい暮らしを人生の最後まで続けることができるよう、在宅医療と介護事業所等の関係者の連携を推進し、在宅医療・介護の一体的な提供体制を構築します。</p> <p>【事業成果】 「要介護者等の台風時の避難希望等に関する調査」を実施し、その資料を基に、医療・介護・防災関係者が参画する検討会を開催し、災害時の対応方針等の情報共有や個別ケースの避難先の検討を行うことができました。 また、新たな取り組みとして、高齢者等の急変時対応検討会を開催し、消防署職員(救急)による講話をしていただいたり、救急医療情報キットの更新について、居宅介護支援事業所・小規模多機能型居宅介護事業所の協力をいただける体制づくりができました。 入退院時の連携に関しては、沖永良部地区入退院調整ルールを令和元年度から運用しており、入退院調整ルールの運用状況に係るアンケート調査を実施した結果、入退院時に引継ぎの無いケースが減少し、連携につながりました。 看取りにおいては、終末期の医療や介護に関する意思決定支援が重要なことから、介護支援専門員や介護予防教室でのライフプランノート等の配布・説明を通じて、町民への普及啓発につながりました。</p> <p><実施状況></p> <table border="1" data-bbox="466 1254 1455 1545"> <thead> <tr> <th></th> <th>令和4年度</th> <th>令和3年度</th> <th>令和2年度</th> </tr> </thead> <tbody> <tr> <td>意見交換会</td> <td></td> <td>1回 21名</td> <td>1回 20名</td> </tr> <tr> <td>災害時の避難支援に関する研修会</td> <td></td> <td></td> <td>2回 27名</td> </tr> <tr> <td>災害時対応・避難支援検討会</td> <td>1回 12名</td> <td>1回 14名</td> <td></td> </tr> <tr> <td>高齢者等の急変時対応検討会</td> <td>1回 17名</td> <td></td> <td></td> </tr> <tr> <td>パンフレット等の配布</td> <td>16回161部</td> <td>120部</td> <td>330部</td> </tr> </tbody> </table> <p><入退院調整ルールの運用後の状況に関するアンケート調査結果> 医療機関からケアマネジャーへの引継ぎ状況 (調査期間：2か月間)</p> <table border="1" data-bbox="466 1601 1455 1803"> <thead> <tr> <th>調査年度</th> <th>退院件数</th> <th>「引継なし」の件数 (割合)</th> <th>備考</th> </tr> </thead> <tbody> <tr> <td>R4</td> <td>25</td> <td>1 (4.8%)</td> <td></td> </tr> <tr> <td>R3</td> <td>28</td> <td>2 (7.1%)</td> <td></td> </tr> <tr> <td>R2</td> <td>23</td> <td>4 (17.4%)</td> <td></td> </tr> <tr> <td>R元</td> <td>47</td> <td>13 (27.7%)</td> <td>沖永良部地区の数値</td> </tr> <tr> <td>H29</td> <td>37</td> <td>8 (21.6%)</td> <td>沖永良部地区の数値</td> </tr> </tbody> </table> <p>ケアマネジャーから医療機関への情報提供の状況</p> <table border="1" data-bbox="466 1825 1455 2027"> <thead> <tr> <th>調査年度</th> <th>入院件数</th> <th>情報提供シート「提供なし」件数 (割合)</th> <th>情報提供シート提供なしの患者の引継状況</th> </tr> </thead> <tbody> <tr> <td>R4</td> <td>24</td> <td>1 (4.2%)</td> <td>引継なし1</td> </tr> <tr> <td>R3</td> <td>24</td> <td>3 (12.5%)</td> <td>電話1、他の様式1、引継なし1</td> </tr> <tr> <td>R2</td> <td>30</td> <td>4 (13.3%)</td> <td>直接来院1、電話2、引継なし1</td> </tr> <tr> <td>R元</td> <td>61 ※</td> <td>10 (16.4%)</td> <td></td> </tr> <tr> <td>H29</td> <td>37 ※</td> <td>17 (45.9%)</td> <td></td> </tr> </tbody> </table> <p>※令和元年度・平成29年度は、沖永良部地区全体の数値。</p>					区 分	事業費	特 定 財 源				一般財源	国庫 支出金	県支出金	地方債	その他	令和3年度	107	41	21	0	0	45	令和4年度	14	5	3	0	0	6	増減額	△ 93	△ 36	△ 18	0	0	△ 39		令和4年度	令和3年度	令和2年度	意見交換会		1回 21名	1回 20名	災害時の避難支援に関する研修会			2回 27名	災害時対応・避難支援検討会	1回 12名	1回 14名		高齢者等の急変時対応検討会	1回 17名			パンフレット等の配布	16回161部	120部	330部	調査年度	退院件数	「引継なし」の件数 (割合)	備考	R4	25	1 (4.8%)		R3	28	2 (7.1%)		R2	23	4 (17.4%)		R元	47	13 (27.7%)	沖永良部地区の数値	H29	37	8 (21.6%)	沖永良部地区の数値	調査年度	入院件数	情報提供シート「提供なし」件数 (割合)	情報提供シート提供なしの患者の引継状況	R4	24	1 (4.2%)	引継なし1	R3	24	3 (12.5%)	電話1、他の様式1、引継なし1	R2	30	4 (13.3%)	直接来院1、電話2、引継なし1	R元	61 ※	10 (16.4%)		H29	37 ※	17 (45.9%)	
区 分	事業費	特 定 財 源						一般財源																																																																																																					
		国庫 支出金	県支出金	地方債	その他																																																																																																								
令和3年度	107	41	21	0	0	45																																																																																																							
令和4年度	14	5	3	0	0	6																																																																																																							
増減額	△ 93	△ 36	△ 18	0	0	△ 39																																																																																																							
	令和4年度	令和3年度	令和2年度																																																																																																										
意見交換会		1回 21名	1回 20名																																																																																																										
災害時の避難支援に関する研修会			2回 27名																																																																																																										
災害時対応・避難支援検討会	1回 12名	1回 14名																																																																																																											
高齢者等の急変時対応検討会	1回 17名																																																																																																												
パンフレット等の配布	16回161部	120部	330部																																																																																																										
調査年度	退院件数	「引継なし」の件数 (割合)	備考																																																																																																										
R4	25	1 (4.8%)																																																																																																											
R3	28	2 (7.1%)																																																																																																											
R2	23	4 (17.4%)																																																																																																											
R元	47	13 (27.7%)	沖永良部地区の数値																																																																																																										
H29	37	8 (21.6%)	沖永良部地区の数値																																																																																																										
調査年度	入院件数	情報提供シート「提供なし」件数 (割合)	情報提供シート提供なしの患者の引継状況																																																																																																										
R4	24	1 (4.2%)	引継なし1																																																																																																										
R3	24	3 (12.5%)	電話1、他の様式1、引継なし1																																																																																																										
R2	30	4 (13.3%)	直接来院1、電話2、引継なし1																																																																																																										
R元	61 ※	10 (16.4%)																																																																																																											
H29	37 ※	17 (45.9%)																																																																																																											

目	主要な施策の成果説明及び実績																																					
<p>6目 生活支援体制整備事業費</p> <p>【保健福祉課】</p> <p>総合振興計画 ミッション No. 2 持続していくためのコミュニティの創出・育成</p> <p>アクションプラン No. 10 子どもから高齢者まで安心して健やかに過ごせる町づくり</p>	<p>○生活支援体制整備事業 (予算現額 2,955千円)</p> <p>[事業費財源内訳表] (単位：千円)</p> <table border="1" data-bbox="470 338 1447 515"> <thead> <tr> <th rowspan="2">区 分</th> <th rowspan="2">事業費</th> <th colspan="4">特 定 財 源</th> <th rowspan="2">一般財源</th> </tr> <tr> <th>国庫 支出金</th> <th>県支出金</th> <th>地方債</th> <th>その他</th> </tr> </thead> <tbody> <tr> <td>令和3年度</td> <td>2,613</td> <td>1,006</td> <td>503</td> <td>0</td> <td>0</td> <td>1,104</td> </tr> <tr> <td>令和4年度</td> <td>2,955</td> <td>1,137</td> <td>569</td> <td>0</td> <td>0</td> <td>1,249</td> </tr> <tr> <td>増減額</td> <td>342</td> <td>131</td> <td>66</td> <td>0</td> <td>0</td> <td>145</td> </tr> </tbody> </table> <p>【事業概要】 単身世帯や夫婦のみの高齢者世帯、認知症高齢者が増加する中、医療・介護サービスの提供だけでなく、多様な地域資源を活用できるように生活支援・介護予防に係るサービスの基盤整備を行います。</p> <p>【事業成果】</p> <ul style="list-style-type: none"> 生活支援コーディネーター業務を社会福祉協議会へ委託し、地域課題の解決に向けた活動の立ち上げを支援しました。主な活動として①区長、民生委員に対し、町内の互助活動について説明し、見守りや地域づくりの取組促進の広報啓発を行いました。②小中学校で実施した福祉体験学習の時間に地域福祉やボランティアについて紹介し、地域について意見交換し考える機会を作りました。③字や校区からの相談を受け、男性を対象とした料理教室や多世代交流イベントを開催しました。 生活支援サポーター（有償ボランティア）の養成を講座を1回開催し、1名受講しました。 生活支援サポーターの活動実績 活動人数2名 実利用者数2名 延活動回数4回 						区 分	事業費	特 定 財 源				一般財源	国庫 支出金	県支出金	地方債	その他	令和3年度	2,613	1,006	503	0	0	1,104	令和4年度	2,955	1,137	569	0	0	1,249	増減額	342	131	66	0	0	145
区 分	事業費	特 定 財 源				一般財源																																
		国庫 支出金	県支出金	地方債	その他																																	
令和3年度	2,613	1,006	503	0	0	1,104																																
令和4年度	2,955	1,137	569	0	0	1,249																																
増減額	342	131	66	0	0	145																																
<p>7目 認知症総合支援事業費</p> <p>【保健福祉課】</p> <p>総合振興計画 ミッション No. 2 持続していくためのコミュニティの創出・育成</p> <p>アクションプラン No. 10 子どもから高齢者まで安心して健やかに過ごせる町づくり</p>	<p>○認知症総合支援事業 (予算現額 2,130千円)</p> <p>[事業費財源内訳表] (単位：千円)</p> <table border="1" data-bbox="470 1256 1447 1433"> <thead> <tr> <th rowspan="2">区 分</th> <th rowspan="2">事業費</th> <th colspan="4">特 定 財 源</th> <th rowspan="2">一般財源</th> </tr> <tr> <th>国庫 支出金</th> <th>県支出金</th> <th>地方債</th> <th>その他</th> </tr> </thead> <tbody> <tr> <td>令和3年度</td> <td>176</td> <td>68</td> <td>34</td> <td>0</td> <td>0</td> <td>74</td> </tr> <tr> <td>令和4年度</td> <td>2,130</td> <td>801</td> <td>401</td> <td>0</td> <td>18</td> <td>910</td> </tr> <tr> <td>増減額</td> <td>1,954</td> <td>733</td> <td>367</td> <td>0</td> <td>18</td> <td>836</td> </tr> </tbody> </table> <p>【事業概要】 認知症高齢者、その家族の意思が尊重されることができる限り住み慣れた地域で暮らし続けるために多職種と連携し早期診断・早期発見に向け体制を整えます。</p> <p>【事業成果】</p> <ul style="list-style-type: none"> 家族や地域住民から情報があった方を認知症初期集中支援チームで訪問し、医療機関や介護サービス利用等へつなぎました。 訪問回数延べ7回、介護サービス利用1件 ○認知症初期集中支援チーム設置数1チーム 認知症初期集中支援チーム員2名 認知症地域支援推進員2名 鹿児島県「認知症を理解し共に歩む県民週間」（毎年9月21日を含む1週間）にあわせ認知症カフェを開催し、認知症の講話等を行いました。来場人数27名。 						区 分	事業費	特 定 財 源				一般財源	国庫 支出金	県支出金	地方債	その他	令和3年度	176	68	34	0	0	74	令和4年度	2,130	801	401	0	18	910	増減額	1,954	733	367	0	18	836
区 分	事業費	特 定 財 源				一般財源																																
		国庫 支出金	県支出金	地方債	その他																																	
令和3年度	176	68	34	0	0	74																																
令和4年度	2,130	801	401	0	18	910																																
増減額	1,954	733	367	0	18	836																																

3款 地域支援事業費
3項 包括的支援事業・任

目	主要な施策の成果説明及び実績						
8目 地域ケア会議推進	○地域ケア会議推進事業 (予算現額 32千円)						
【保健福祉課】	[事業費財源内訳表] (単位：千円)						
	区 分	事業費	特 定 財 源				一般財源
			国庫 支出金	県支出金	地方債	その他	
総合振興計画 ミッション No. 2 持続していくためのコミュニティの創出・育成	令和3年度	17	7	3	0	0	7
	令和4年度	32	12	6	0	0	14
	増減額	15	5	3	0	0	7
アクションプラン No. 10 子どもから高齢者まで安心して健やかに過ごせる町づくり	【事業概要】 個別事例の検討を通じて、多職種協働によるケアマネジメント支援や地域課題の把握を行うとともに、地域づくりや政策形成につながるように地域ケア会議を効率的に運営を行います。 【事業成果】 沖永良部地区自立支援地域ケア会議を和泊町と合同で3回開催。1回につき両町の事例を1件ずつ検討しました。多くの専門職から介護予防・重度化防止の視点からの助言を受けることで、ケアマネジメント支援に繋がりました。また、個別事例の検討を重ねることで地域課題の把握にも繋がっています。						

3款 地域支援事業費
4項 その他諸費

目	主要な施策の成果説明及び実績						
1目 審査支払手数料	○審査支払手数料 (予算現額 34千円)						
【保健福祉課】	[事業費財源内訳表] (単位：千円)						
	区 分	事業費	特 定 財 源				一般財源
			国庫 支出金	県支出金	地方債	その他	
総合振興計画 ミッション No. 2 持続していくためのコミュニティの創出・育成	令和3年度	46	12	5		13	16
	令和4年度	34	8	5		8	13
	増減額	△12	△4	0	0	△5	△3
アクションプラン No. 10 子どもから高齢者まで安心して健やかに過ごせる町づくり	※その他：社会保険診療報酬支払基金交付金 【事業概要】 訪問型サービス費、通所型サービス費請求の審査支払に対する手数料。 【事業成果】 審査支払件数466件						

目	主要な施策の成果説明及び実績						
<p>1目 介護給付費準備基金費</p> <p>【保健福祉課】</p> <p>総合振興計画 ミッション No. 2 持続していくためのコミュニティの創出・育成</p> <p>アクションプラン No. 10 子どもから高齢者まで安心して健やかに過ごせる町づくり</p>	<p>○介護給付費準備基金費 (予算現額 11,109千円)</p>						
<p>[事業費財源内訳表] (単位：千円)</p>							
		特 定 財 源				一般財源	
区 分	事業費	国庫 支出金	県支出金	地方債	その他		
令和3年度	100	0	0	0	2	98	
令和4年度	1	0	0	0	1	0	
増 減 額	△ 99	0	0	0	△ 1	△ 98	
<p>【事業概要】 介護保険財政の安定化を図るため、介護給付費準備基金を設けて、余剰金を積み立てる一方で、給付費の不足が生じた場合は取り崩しを行います。また、生じた利子等を積み立てます。</p>							
<p>【事業成果】 令和4年度は1千円を積立てており、積立額は56,410,437円となっています。(ただし、出納閉鎖期間に11,108千円積み立てたため、出納閉鎖期日時点の積立額は67,518,437円)</p>							

目	主要な施策の成果説明及び実績														
1目 第1号被保険者保険料還付金 【保健福祉課】 総合振興計画 ミッション No. 2 持続していくためのコミュニティの創出・育成 アクションプラン No. 10 子どもから高齢者まで安心して健やかに過ごせる町づくり	○第1号被保険者保険料還付金 (予算現額 293千円)														
	[事業費財源内訳表] (単位：千円)														
	区 分	事業費	特 定 財 源				一般財源								
			国庫 支出金	県支出金	地方債	その他									
	令和3年度	304	0	0	0	154	150								
	令和4年度	263	0	0	0	263	0								
	増 減 額	△ 41	0	0	0	109	△ 150								
	【事業概要】 前年度において相続人不明等により還付できなかった保険料を次年度以降に還付するものです。														
	【事業成果】 対象件数の前年度比では、令和4年度は277.8%増加しました。 給付費の前年度比では、令和4年度は34.3%増加しました。														
	第1号被保険者保険料還付金 (単位：件数) <table border="1"> <thead> <tr> <th>摘要</th> <th>R4</th> <th>R3</th> <th>増減</th> <th>増減率</th> </tr> </thead> <tbody> <tr> <td>第1号被保険者保険料還付金</td> <td>32</td> <td>34</td> <td>-2</td> <td>-5.9%</td> </tr> </tbody> </table>						摘要	R4	R3	増減	増減率	第1号被保険者保険料還付金	32	34	-2
摘要	R4	R3	増減	増減率											
第1号被保険者保険料還付金	32	34	-2	-5.9%											
第1号被保険者保険料還付金 (単位：円) <table border="1"> <thead> <tr> <th>摘要</th> <th>R4</th> <th>R3</th> <th>増減</th> <th>増減率</th> </tr> </thead> <tbody> <tr> <td>第1号被保険者保険料還付金</td> <td>262,400</td> <td>304,200</td> <td>-41,800</td> <td>-13.7%</td> </tr> </tbody> </table>						摘要	R4	R3	増減	増減率	第1号被保険者保険料還付金	262,400	304,200	-41,800	-13.7%
摘要	R4	R3	増減	増減率											
第1号被保険者保険料還付金	262,400	304,200	-41,800	-13.7%											
2目 償還金 【保健福祉課】 総合振興計画 ミッション No. 2 持続していくためのコミュニティの創出・育成 アクションプラン No. 10 子どもから高齢者まで安心して健やかに過ごせる町づくり	○償還金 (予算現額 68,839千円)														
	[事業費財源内訳表] (単位：千円)														
	区 分	事業費	特 定 財 源				一般財源								
			国庫 支出金	県支出金	地方債	その他									
	令和3年度	18,285	6,206	2,085	0	2,352	7,642								
	令和4年度	3,432	0	0	0	0	3,432								
	増 減 額	△ 14,853	△ 6,206	△ 2,085	0	△ 2,352	△ 4,210								
	【事業概要】 介護給付費等の財源となる国の負担金等は概算で交付されるため、精算によって受入額が超過となったときの返還のための経費を負担します。具体的には、介護給付費及び地域支援事業費確定に係る国、県、支払基金への返還金。														
	【事業成果】 【内訳】 介護給付費負担金返還金（支払基金）349,820円 介護給付費負担金返還金（県負担金）892,246円 地域支援事業支援交付金返還金（地域支援事業・支）400,926円 地域支援事業支援交付金返還金（地域支援事業・県）607,926円 地域支援事業支援交付金返還金（地域支援事業・国）1,180,737円														
	介護給付費準備基金 (単位：円) <table border="1"> <thead> <tr> <th>摘要</th> <th>R4</th> <th>R3</th> <th>増減</th> <th>増減率</th> </tr> </thead> <tbody> <tr> <td>償還金</td> <td>3,431,655</td> <td>18,285,267</td> <td>-14,853,612</td> <td>-81.2%</td> </tr> </tbody> </table>						摘要	R4	R3	増減	増減率	償還金	3,431,655	18,285,267	-14,853,612
摘要	R4	R3	増減	増減率											
償還金	3,431,655	18,285,267	-14,853,612	-81.2%											

令和4年度

主要施策の成果説明書

後期高齢者医療特別会計

鹿児島県知名町

後期高齢者医療特別会計（総括的説明）

		主要な施策の成果説明及び実績																																				
後期高齢者医療特別会計 【保健福祉課】 総合振興計画 ミッション No. 2 持続していくためのコミュニティの創出・育成 アクションプラン No. 9 適切な医療が受けられる環境、体制の整備・維持	後期高齢者医療特別会計	（予算現額 96,868千円） （総括的説明）																																				
	[事業費財源内訳表]	（単位：千円）																																				
	<table border="1"> <thead> <tr> <th rowspan="2">区 分</th> <th rowspan="2">事業費</th> <th colspan="4">特 定 財 源</th> <th rowspan="2">一般財源</th> </tr> <tr> <th>国庫支出金</th> <th>県支出金</th> <th>地方債</th> <th>その他</th> </tr> </thead> <tbody> <tr> <td>令和3年度</td> <td>88,079</td> <td></td> <td></td> <td></td> <td>86,856</td> <td>1,223</td> </tr> <tr> <td>令和4年度</td> <td>96,478</td> <td></td> <td></td> <td></td> <td>94,078</td> <td>2,400</td> </tr> <tr> <td>増減額</td> <td>8,399</td> <td>0</td> <td></td> <td></td> <td>7,222</td> <td>1,177</td> </tr> </tbody> </table>	区 分	事業費	特 定 財 源				一般財源	国庫支出金	県支出金	地方債	その他	令和3年度	88,079				86,856	1,223	令和4年度	96,478				94,078	2,400	増減額	8,399	0			7,222	1,177					
	区 分			事業費	特 定 財 源				一般財源																													
国庫支出金		県支出金	地方債		その他																																	
令和3年度	88,079				86,856	1,223																																
令和4年度	96,478				94,078	2,400																																
増減額	8,399	0			7,222	1,177																																
【事業概要】	<p> 少子高齢化社会の進展に伴い、老人福祉費が増大することが見込まれたことから、国民皆保険を堅持し、将来にわたり医療保険制度を持続可能なものとするため、平成18年6月「健康保険法等の一部を改正する法律」が成立。平成20年4月から後期高齢者医療制度が施行されました。 </p> <p> 後期高齢者医療制度は、財政運営の広域化・安定化を図るために都道府県単位での事業が必要であることから、全市町村が加入する後期高齢者医療広域連合が運営主体となっています。財源構成は公費(国・県・町)が5割、現役世代(国保・被用者保険)からの支援金が4割、被保険者からの保険料が1割となっています。 </p> <p> このうち保険料については、2年ごとに見直すこととなっており、見直しにあたっては、2年間の療養給付費、各拠出金、保健事業に要する費用などの額を予想し保険料を策定し、広域連合の議決により決定します。鹿児島県における令和4年度の均等割額と所得割率は均等割額が56,900円、所得割率が10.88%となっています。 </p> <p> なお、所得が低い被保険者については軽減措置が設けられており、軽減分は県が3/4、町が1/4を負担します。 </p> <p> また、収納率向上のために取り組んだ事項については、納期限を過ぎた方へ督促納付書を送付し、年2回は催告状も送付しました。さらに、短期保険証の送付、電話催告により、納付相談を行いました。令和4年度の滞納額は、6名分で344,900円となっています。 </p>																																					

目	主要な施策の成果説明及び実績																																					
1目 後期高齢者医療広域連合納付金	後期高齢者医療広域連合納付金 (予算現額 92,369千円)																																					
【保健福祉課】 総合振興計画 ミッション No. 2 持続していくためのコミュニティの創出・育成 アクションプラン No. 9 適切な医療が受けられる環境、体制の整備・維持	[事業費財源内訳表] (単位：千円)																																					
	<table border="1"> <thead> <tr> <th rowspan="2">区 分</th> <th rowspan="2">事業費</th> <th colspan="4">特 定 財 源</th> <th rowspan="2">一般財源</th> </tr> <tr> <th>国庫 支出金</th> <th>県支出金</th> <th>地方債</th> <th>その他</th> </tr> </thead> <tbody> <tr> <td>令和3年度</td> <td>83,792</td> <td></td> <td></td> <td></td> <td>83,601</td> <td>191</td> </tr> <tr> <td>令和4年度</td> <td>92,367</td> <td></td> <td></td> <td></td> <td>91,928</td> <td>441</td> </tr> <tr> <td>増 減 額</td> <td>8,575</td> <td>0</td> <td>0</td> <td>0</td> <td>8,327</td> <td>250</td> </tr> </tbody> </table>	区 分	事業費	特 定 財 源				一般財源	国庫 支出金	県支出金	地方債	その他	令和3年度	83,792				83,601	191	令和4年度	92,367				91,928	441	増 減 額	8,575	0	0	0	8,327	250					
区 分	事業費			特 定 財 源					一般財源																													
		国庫 支出金	県支出金	地方債	その他																																	
令和3年度	83,792				83,601	191																																
令和4年度	92,367				91,928	441																																
増 減 額	8,575	0	0	0	8,327	250																																
	【事業概要】 市町村で徴収した保険料等は広域連合へ納付することとなっています。 保険基盤安定負担金は、低所得者の保険料軽減分を公費で補填しています。																																					
	【事業成果】 保険基盤安定負担金として、軽減対象者869人に対して、29,288,025円支出しました。 徴収した保険料等を、63,078,500円広域連合へ納付しました。																																					
	<table border="1"> <thead> <tr> <th></th> <th>軽減対象者</th> <th>軽減額</th> </tr> </thead> <tbody> <tr> <td>令和3年度</td> <td>937人</td> <td>30,533,808円</td> </tr> <tr> <td>令和4年度</td> <td>869人</td> <td>29,288,025円</td> </tr> </tbody> </table>							軽減対象者	軽減額	令和3年度	937人	30,533,808円	令和4年度	869人	29,288,025円																							
	軽減対象者	軽減額																																				
令和3年度	937人	30,533,808円																																				
令和4年度	869人	29,288,025円																																				

3款 保健事業費
1項 健康保持増進事業費

目	主要な施策の成果説明及び実績						
1目 健康診査費	後期高齢者医療特別会計						(予算現額 1,304千円)
【保健福祉課】	[事業費財源内訳表]						(単位：千円)
総合振興計画	区分	事業費	特定財源				一般財源
ミッション No. 2			国庫 支出金	県支出金	地方債	その他	
持続していくためのコミュニティの創出・育成	令和3年度	1,435				2,271	△ 836
アクションプラン No. 9	令和4年度	1,302				1,304	0
適切な医療が受けられる環境、体制の整備・維持	増減額	△ 133				△ 967	836
【事業概要】	後期高齢者医療制度の健康診査は、生活習慣病を早期発見することで、適正に医療につなげて、重症化を予防することを目的とし、広域連合が市町村と連携・協力し、健康診査を実施しています。						
【事業成果】	基本健診の実施方法や生活機能評価との共同実施、住民の健康保持増進に係る各種事業を総合的に勘案したうえで、効果的かつ効率的な事業を実施しています。令和3年度、令和4年度は集団健診(厚生連健診)を実施しました。また、結果報告会参加者に対し、Cポイントの付与も行いました。						
			受診者数	受診率			
	令和3年度		217人	19.67%			
	令和4年度		217人	20.19%			
	(受診者数は人間ドック受診者を含む)						

令和4年度

主要施策の成果説明書

奨学資金特別会計

鹿児島県知名町

目	主要な施策の成果説明及び実績																																						
1目 基金積立金 【学校教育課】 総合振興計画 ミッション No. 3 未来を支える産業競争力の強化と次代を担う人づくり アクションプラン No. 20 地域に愛着・誇りを持つる、特色ある教育活動の推進と地域格差がない教育環境の充実	○奨学資金基金積立金 (予算現額 10,995千円) [事業費財源内訳表] (決算額) (単位：千円) <table border="1" data-bbox="472 338 1447 512"> <thead> <tr> <th rowspan="2">区 分</th> <th rowspan="2">事業費</th> <th colspan="4">特 定 財 源</th> <th rowspan="2">一般財源</th> </tr> <tr> <th>国庫 支出金</th> <th>県支出金</th> <th>地方債</th> <th>その他</th> </tr> </thead> <tbody> <tr> <td>令和3年度</td> <td>10,624</td> <td>0</td> <td>0</td> <td>0</td> <td>10,624</td> <td>0</td> </tr> <tr> <td>令和4年度</td> <td>10,994</td> <td>0</td> <td>0</td> <td>0</td> <td>10,995</td> <td>△ 1</td> </tr> <tr> <td>増 減 額</td> <td>370</td> <td>0</td> <td>0</td> <td>0</td> <td>371</td> <td>△ 1</td> </tr> </tbody> </table> 【事業概要】 奨学資金特別会計の収入を奨学資金貸付基金へ積み立てるものです。 【事業成果】 基金利子91円、奨学資金寄附金900,000円、前年度繰越金660,047円、貸付金元金収入8,926,000円、滞納金508,000円合計で10,994,138円を奨学資金貸付基金へ積み立てました。							区 分	事業費	特 定 財 源				一般財源	国庫 支出金	県支出金	地方債	その他	令和3年度	10,624	0	0	0	10,624	0	令和4年度	10,994	0	0	0	10,995	△ 1	増 減 額	370	0	0	0	371	△ 1
区 分	事業費	特 定 財 源				一般財源																																	
		国庫 支出金	県支出金	地方債	その他																																		
令和3年度	10,624	0	0	0	10,624	0																																	
令和4年度	10,994	0	0	0	10,995	△ 1																																	
増 減 額	370	0	0	0	371	△ 1																																	

目	主要な施策の成果説明及び実績						
<p>1目 奨学資金貸付金</p> <p>【学校教育課】</p> <p>総合振興計画 ミッション No. 3 未来を支える産業競争力の強化と次代を担う人づくり</p> <p>アクションプラン No. 20 地域に愛着・誇りを持つる、特色ある教育活動の推進と地域格差がない教育環境の充実</p>	○奨学資金貸付金 (予算現額 10,320千円)						
	[事業費財源内訳表] (決算額) (単位：千円)						
	区 分	事業費	特 定 財 源				一般財源
			国庫 支出金	県支出金	地方債	その他	
	令和3年度	9,910	0	0	0	9,910	0
令和4年度	10,320	0	0	0	10,320	0	
増 減 額	410	0	0	0	410	0	
<p>【事業概要】 本町の奨学資金制度は、能力があるにもかかわらず、経済的理由により修学困難な者に対して、学資を貸与して教育の機会均等の確保を図るとともに、有用な人材を育成することを目的として、昭和56年度に創設、昭和57年度に貸付けを開始して以来、修学機会の均等を図り、有為な人材を育成する制度として着実に浸透・定着してきました。</p> <p>○昭和57年度～令和4年度までの貸付実績は、次のとおりです。 ・貸付実人数 : 266人 ・貸付延べ金額 : 319,578,000円</p> <p>○奨学資金の貸付金額は、次のとおりです。 ・高校, 高等専門学校(1～3年) 月額 20千円 ・高等専門学校(4～5年), 大学等, 大学院 月額 40千円 ・特別奨学生(医師, 歯科医師) 月額 60千円 ・特別奨学生(その他医療福祉関係者) 月額 50千円</p>							
<p>【事業成果】 奨学資金を貸与することにより、修学機会の均等を図ることができました。</p> <p>○令和4年度の貸付実績は、次のとおりです。 ・継続学生 高校生1名, 大学生等12名(うち特別奨学生2名) 6,360千円 ・新規学生 高校生2名, 大学生等7名(うち特別奨学生1名) 3,960千円 合計10,320千円</p>							

令和4年度

主要施策の成果説明書

下水道事業特別会計

鹿児島県知名町

目	主要な施策の成果説明及び実績																																																																									
<p>1目 一般管理費</p> <p>【上下水道課】</p> <p>総合振興計画 ミッション No. 1 いつまでも暮らし続けたい 環境の維持・整備</p> <p>アクションプラン No. 1 暮らしやすい良好な生活環 境の確保</p>	<p>○公共下水道事業 (予算現額 10,699千円)</p> <p>[事業費財源内訳表] (単位：千円)</p> <table border="1" data-bbox="472 342 1457 521"> <thead> <tr> <th rowspan="2">区 分</th> <th rowspan="2">事業費</th> <th colspan="4">特 定 財 源</th> <th rowspan="2">一般財源</th> </tr> <tr> <th>国庫 支出金</th> <th>県支出金</th> <th>地方債</th> <th>その他</th> </tr> </thead> <tbody> <tr> <td>令和3年度</td> <td>12,506</td> <td></td> <td></td> <td></td> <td>12,506</td> <td>0</td> </tr> <tr> <td>令和4年度</td> <td>10,673</td> <td></td> <td></td> <td></td> <td>10,673</td> <td>0</td> </tr> <tr> <td>増減額</td> <td>△ 1,833</td> <td>0</td> <td>0</td> <td>0</td> <td>△ 1,833</td> <td>0</td> </tr> </tbody> </table> <p>【事業概要】 公共下水道事業担当職員の人件費や事務費、下水取付管工事の費用、下水道料金徴収業務委託料、消費税納付金などにかかる費用です。</p> <p>【事業成果】 下記表の実績のとおり、昨年度より接続率の向上につながりました。</p> <p><公共下水道接続実績></p> <table border="1" data-bbox="472 752 1329 931"> <thead> <tr> <th>区 分</th> <th>H30</th> <th>R 1</th> <th>R 2</th> <th>R 3</th> <th>R 4</th> </tr> </thead> <tbody> <tr> <td>接続可能戸数</td> <td>1,301戸</td> <td>1,313戸</td> <td>1,319戸</td> <td>1,318戸</td> <td>1,325戸</td> </tr> <tr> <td>接続戸数</td> <td>1,031戸</td> <td>1,051戸</td> <td>1,076戸</td> <td>1,107戸</td> <td>1,141戸</td> </tr> <tr> <td>年度内新規接続戸数</td> <td>34戸</td> <td>20戸</td> <td>25戸</td> <td>31戸</td> <td>34戸</td> </tr> <tr> <td>接続率(戸数)</td> <td>79.2%</td> <td>80.0%</td> <td>81.6%</td> <td>84.0%</td> <td>86.1%</td> </tr> <tr> <td>接続率(人口)</td> <td>74.6%</td> <td>76.3%</td> <td>77.5%</td> <td>79.5%</td> <td>80.5%</td> </tr> </tbody> </table>						区 分	事業費	特 定 財 源				一般財源	国庫 支出金	県支出金	地方債	その他	令和3年度	12,506				12,506	0	令和4年度	10,673				10,673	0	増減額	△ 1,833	0	0	0	△ 1,833	0	区 分	H30	R 1	R 2	R 3	R 4	接続可能戸数	1,301戸	1,313戸	1,319戸	1,318戸	1,325戸	接続戸数	1,031戸	1,051戸	1,076戸	1,107戸	1,141戸	年度内新規接続戸数	34戸	20戸	25戸	31戸	34戸	接続率(戸数)	79.2%	80.0%	81.6%	84.0%	86.1%	接続率(人口)	74.6%	76.3%	77.5%	79.5%	80.5%
区 分	事業費	特 定 財 源				一般財源																																																																				
		国庫 支出金	県支出金	地方債	その他																																																																					
令和3年度	12,506				12,506	0																																																																				
令和4年度	10,673				10,673	0																																																																				
増減額	△ 1,833	0	0	0	△ 1,833	0																																																																				
区 分	H30	R 1	R 2	R 3	R 4																																																																					
接続可能戸数	1,301戸	1,313戸	1,319戸	1,318戸	1,325戸																																																																					
接続戸数	1,031戸	1,051戸	1,076戸	1,107戸	1,141戸																																																																					
年度内新規接続戸数	34戸	20戸	25戸	31戸	34戸																																																																					
接続率(戸数)	79.2%	80.0%	81.6%	84.0%	86.1%																																																																					
接続率(人口)	74.6%	76.3%	77.5%	79.5%	80.5%																																																																					
<p>2目 環境センター維持管理費</p> <p>【上下水道課】</p> <p>総合振興計画 ミッション No. 1 いつまでも暮らし続けたい 環境の維持・整備</p> <p>アクションプラン No. 1 暮らしやすい良好な生活環 境の確保</p>	<p>○公共下水道事業 (予算現額 21,705千円)</p> <p>[事業費財源内訳表] (単位：千円)</p> <table border="1" data-bbox="472 1070 1457 1249"> <thead> <tr> <th rowspan="2">区 分</th> <th rowspan="2">事業費</th> <th colspan="4">特 定 財 源</th> <th rowspan="2">一般財源</th> </tr> <tr> <th>国庫 支出金</th> <th>県支出金</th> <th>地方債</th> <th>その他</th> </tr> </thead> <tbody> <tr> <td>令和3年度</td> <td>23,372</td> <td></td> <td></td> <td></td> <td>23,372</td> <td>0</td> </tr> <tr> <td>令和4年度</td> <td>21,698</td> <td></td> <td></td> <td></td> <td>21,698</td> <td>0</td> </tr> <tr> <td>増減額</td> <td>△ 1,674</td> <td>0</td> <td>0</td> <td>0</td> <td>△ 1,674</td> <td>0</td> </tr> </tbody> </table> <p>【事業概要】 公共下水道事業を適正に維持するため、維持管理業務をはじめとする各種業務を委託しています。また、知名環境センターなどの施設維持にかかる経費を負担しております。</p> <p>【事業成果】 知名環境センターの管理を適切に行い、知名地区の下水道基盤の維持を図ることができました。 また、汚水を処理し、乾燥汚泥肥料として生産し、農家へ無償提供するなどし、資源の再利用につながりました。</p> <p><維持管理費の推移> (単位：千円)</p> <table border="1" data-bbox="472 1536 1329 1626"> <thead> <tr> <th></th> <th>H30</th> <th>R 1</th> <th>R 2</th> <th>R 3</th> <th>R 4</th> </tr> </thead> <tbody> <tr> <td>維持管理費</td> <td>25,074</td> <td>23,394</td> <td>21,937</td> <td>23,372</td> <td>21,698</td> </tr> <tr> <td>前年比</td> <td>5,006</td> <td>-1,680</td> <td>-1,457</td> <td>1,435</td> <td>-1,674</td> </tr> </tbody> </table>						区 分	事業費	特 定 財 源				一般財源	国庫 支出金	県支出金	地方債	その他	令和3年度	23,372				23,372	0	令和4年度	21,698				21,698	0	増減額	△ 1,674	0	0	0	△ 1,674	0		H30	R 1	R 2	R 3	R 4	維持管理費	25,074	23,394	21,937	23,372	21,698	前年比	5,006	-1,680	-1,457	1,435	-1,674																		
区 分	事業費	特 定 財 源				一般財源																																																																				
		国庫 支出金	県支出金	地方債	その他																																																																					
令和3年度	23,372				23,372	0																																																																				
令和4年度	21,698				21,698	0																																																																				
増減額	△ 1,674	0	0	0	△ 1,674	0																																																																				
	H30	R 1	R 2	R 3	R 4																																																																					
維持管理費	25,074	23,394	21,937	23,372	21,698																																																																					
前年比	5,006	-1,680	-1,457	1,435	-1,674																																																																					

目	主要な施策の成果説明及び実績						
3目 公営企業法適用支援業務費 【上下水道課】 総合振興計画 ミッション No. 1 いつまでも暮らし続けたい 環境の維持・整備 アクションプラン No. 1 暮らしやすい良好な生活環境の確保	○公営企業会計適用事業 (予算現額 7,920千円)						
	[事業費財源内訳表] (単位：千円)						
	区 分	事業費	特 定 財 源				一般財源
			国庫 支出金	県支出金	地方債	その他	
	令和3年度	4,356			4,300		56
令和4年度	7,920			7,900		20	
増 減 額	3,564	0	0	3,600	0	△ 36	
【事業概要】 将来的に安定的な住民サービスを提供するために、経営成績や財政状態など自らの経営状況をよりの確に把握が可能となるよう、法適用により公営企業会計に移行する必要があります。移行へ向けた業務委託及びシステムの導入を行いました。							
【事業成果】 地方公営企業移行業務の最終年度においては、事業の統合・課の統合・企業出納員・システムの検討、条例・規則等の新規制定・改廃、勘定科目及び予算科目の設定、新年度予算の編成、打ち切り決算について、上下水道運営委員会及び議会勉強会で協議・報告を行いました。 また、3月議会にて議案を提出し、議決され下水道事業は地方公営企業へ移行することが決まりました。							

2款 下水道事業費
 1項 公共下水道事業費

目	主要な施策の成果説明及び実績						
1目 防災・安全社会資本整備交付金事業費 【上下水道課】 総合振興計画 ミッション No. 1 いつまでも暮らし続けたい 環境の維持・整備 アクションプラン No. 1 暮らしやすい良好な生活環境の確保	○防災・安全社会資本整備交付金事業 (予算現額 24,892千円)						
	[事業費財源内訳表] (単位：千円)						
	区 分	事業費	特 定 財 源				一般財源
			国庫 支出金	県支出金	地方債	その他	
	令和3年度	0	0		0		0
	令和4年度	24,891	12,400		12,400	91	0
	増減額	24,891	12,400		12,400	91	0
	【事業概要】 ストックマネジメントを導入し、計画的な点検・調査及び修繕・改築を行うことで、持続的な下水道機能の確保と、ライフサイクルコストの低減、改築需要費の平準化を図る事業です。						
	【事業成果】 令和4年度は、知名環境センターの改修実施設計の委託事業が完成し、管理棟の耐震化を行う予定でしたが、委託先である日本下水道事業団にて行われた一般競争入札において不調となったため、令和5年度へ繰越となりました。						
	<予算状況> (単位：千円)						
	R 2	R 3	R 4				
予算額	4,046	27,600	73,500				
執行額	4,046	24,800	0				
繰越額	0	2,800	73,500				

3款 公債費
1項 公債費

目	主要な施策の成果説明及び実績																																
1目 元金 【上下水道課】 総合振興計画 ミッション No. 1 いつまでも暮らし続けたい 環境の維持・整備 アクションプラン No. 1 暮らしやすい良好な生活環 境の確保	○公共下水道事業 (予算現額 84,094千円) [事業費財源内訳表] (単位：千円) <table border="1"> <thead> <tr> <th rowspan="2">区 分</th> <th rowspan="2">事業費</th> <th colspan="4">特 定 財 源</th> <th rowspan="2">一般財源</th> </tr> <tr> <th>国庫 支出金</th> <th>県支出金</th> <th>地方債</th> <th>その他</th> </tr> </thead> <tbody> <tr> <td>令和3年度</td> <td>87,102</td> <td></td> <td></td> <td>3,000</td> <td>2,394</td> <td>81,708</td> </tr> <tr> <td>令和4年度</td> <td>84,094</td> <td></td> <td></td> <td></td> <td>2,901</td> <td>81,193</td> </tr> <tr> <td>増減額</td> <td>△3,008</td> <td>0</td> <td>0</td> <td>△3,000</td> <td>507</td> <td>△515</td> </tr> </tbody> </table> <p>【事業概要】 処理場建設時・改築時における地方債借入額の償還元金です。 【事業成果】 適切な事業の運営のため、計画的に償還できております。</p>	区 分	事業費	特 定 財 源				一般財源	国庫 支出金	県支出金	地方債	その他	令和3年度	87,102			3,000	2,394	81,708	令和4年度	84,094				2,901	81,193	増減額	△3,008	0	0	△3,000	507	△515
区 分	事業費			特 定 財 源					一般財源																								
		国庫 支出金	県支出金	地方債	その他																												
令和3年度	87,102			3,000	2,394	81,708																											
令和4年度	84,094				2,901	81,193																											
増減額	△3,008	0	0	△3,000	507	△515																											
2目 利子 【上下水道課】 総合振興計画 ミッション No. 1 いつまでも暮らし続けたい 環境の維持・整備 アクションプラン No. 1 暮らしやすい良好な生活環 境の確保	○公共下水道事業 (予算現額 7,807千円) [事業費財源内訳表] (単位：千円) <table border="1"> <thead> <tr> <th rowspan="2">区 分</th> <th rowspan="2">事業費</th> <th colspan="4">特 定 財 源</th> <th rowspan="2">一般財源</th> </tr> <tr> <th>国庫 支出金</th> <th>県支出金</th> <th>地方債</th> <th>その他</th> </tr> </thead> <tbody> <tr> <td>令和3年度</td> <td>8,964</td> <td></td> <td></td> <td></td> <td>3,552</td> <td>5,412</td> </tr> <tr> <td>令和4年度</td> <td>7,807</td> <td></td> <td></td> <td></td> <td>3,460</td> <td>4,347</td> </tr> <tr> <td>増減額</td> <td>△1,157</td> <td>0</td> <td>0</td> <td>0</td> <td>△92</td> <td>△1,065</td> </tr> </tbody> </table> <p>【事業概要】 処理場建設時・改築時における地方債借入額の償還元金です。 【事業成果】 適切な事業の運営のため、計画的に償還できております。</p>	区 分	事業費	特 定 財 源				一般財源	国庫 支出金	県支出金	地方債	その他	令和3年度	8,964				3,552	5,412	令和4年度	7,807				3,460	4,347	増減額	△1,157	0	0	0	△92	△1,065
区 分	事業費			特 定 財 源					一般財源																								
		国庫 支出金	県支出金	地方債	その他																												
令和3年度	8,964				3,552	5,412																											
令和4年度	7,807				3,460	4,347																											
増減額	△1,157	0	0	0	△92	△1,065																											

地方債の償還額及び起債残高推移表

公共下水道事業

供用(一部)開始年月日:平成12年3月31日

(単位:百万円)

項 目	11年度	12年度	13年度	14年度	15年度	16年度	17年度	18年度	19年度	20年度	21年度	22年度	23年度	24年度	25年度	26年度	27年度	28年度	29年度	30年度	R元年度	2年度	3年度	4年度
発行額(借入額)	276	138	140	139	92	153	96	93	107	99	99	60	47	39	32	31	38	28	6	0	0	6	7	20
元利償還額	27	43	61	76	94	109	119	123	131	129	122	124	118	109	106	107	104	98	93	93	95	97	96	92
起債残高(元金)	988	1,102	1,203	1,289	1,185	1,313	1,356	1,371	1,372	1,366	1,367	1,328	1,280	1,232	1,180	1,124	1,077	1,023	951	871	787	706	627	563

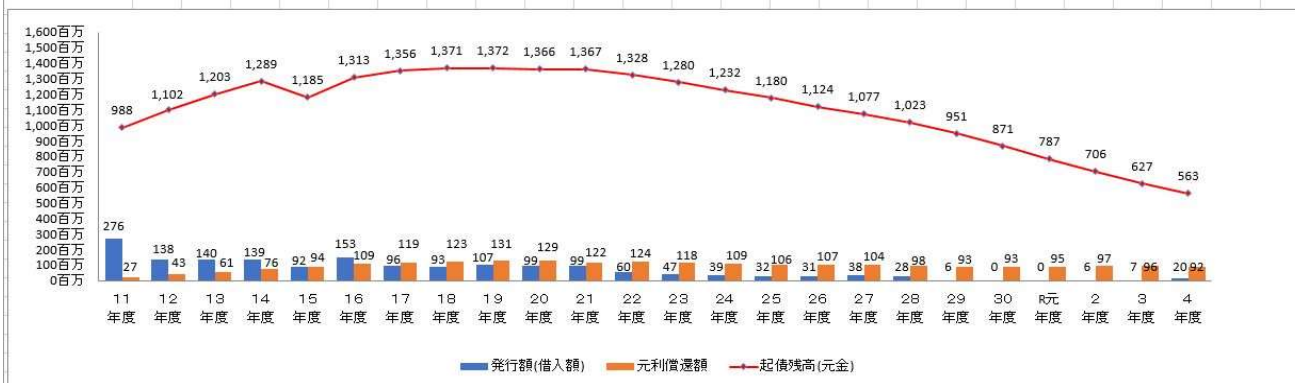

令和4年度末現在

令和4年度

主要施策の成果説明書

農業集落排水事業特別会計

鹿児島県知名町

目	主要な施策の成果説明及び実績																																									
1目 農業集落排水総務費	○農業集落排水事業 (予算現額 9,588千円)																																									
【上下水道課】	[事業費財源内訳表] (決算額) (単位：千円)																																									
総合振興計画 ミッション No. 1 いつまでも暮らし続けたい環境の維持・整備 アクションプラン No. 1 暮らしやすい良好な生活環境の確保	区分	事業費	特定財源			一般財源																																				
			国庫 支出金	県支出金	地方債	その他																																				
	令和3年度	10,184				335																																				
	令和4年度	9,577																																								
	増減額	△607	0	0	0	△335																																				
						△272																																				
	<p>【事業概要】 農業集落排水事業担当職員の人件費や事務費、マンホール嵩上げ工事及び管路閉塞による公共樹引込管修繕、下水道料金徴収業務委託料、消費税納付金に要する費用です。</p> <p>【事業成果】 下記表の実績のとおり、全地区ともに昨年度より接続率の向上を図ることができました。</p>																																									
<p>接続状況については下表のとおりです。</p> <p>接続率の状況</p>																																										
<table border="1"> <thead> <tr> <th>田皆地区</th> <th>H30</th> <th>R1</th> <th>R2</th> <th>R3</th> <th>R4</th> </tr> </thead> <tbody> <tr> <td>接続可能戸数</td> <td>327</td> <td>320</td> <td>334</td> <td>326</td> <td>315</td> </tr> <tr> <td>接続戸数</td> <td>256</td> <td>256</td> <td>256</td> <td>256</td> <td>261</td> </tr> <tr> <td>年度内新規接続戸数</td> <td>4</td> <td>5</td> <td>0</td> <td>1</td> <td>6</td> </tr> <tr> <td>接続率(戸数)</td> <td>78.29%</td> <td>80.00%</td> <td>76.65%</td> <td>78.53%</td> <td>82.86%</td> </tr> <tr> <td>接続率(人口)</td> <td>76.32%</td> <td>75.68%</td> <td>76.82%</td> <td>78.14%</td> <td>80.36%</td> </tr> </tbody> </table>							田皆地区	H30	R1	R2	R3	R4	接続可能戸数	327	320	334	326	315	接続戸数	256	256	256	256	261	年度内新規接続戸数	4	5	0	1	6	接続率(戸数)	78.29%	80.00%	76.65%	78.53%	82.86%	接続率(人口)	76.32%	75.68%	76.82%	78.14%	80.36%
田皆地区	H30	R1	R2	R3	R4																																					
接続可能戸数	327	320	334	326	315																																					
接続戸数	256	256	256	256	261																																					
年度内新規接続戸数	4	5	0	1	6																																					
接続率(戸数)	78.29%	80.00%	76.65%	78.53%	82.86%																																					
接続率(人口)	76.32%	75.68%	76.82%	78.14%	80.36%																																					
<table border="1"> <thead> <tr> <th>下平川地区</th> <th>H30</th> <th>R1</th> <th>R2</th> <th>R3</th> <th>R4</th> </tr> </thead> <tbody> <tr> <td>接続可能戸数</td> <td>698</td> <td>708</td> <td>710</td> <td>708</td> <td>700</td> </tr> <tr> <td>接続戸数</td> <td>371</td> <td>379</td> <td>386</td> <td>396</td> <td>404</td> </tr> <tr> <td>年度内新規接続戸数</td> <td>16</td> <td>9</td> <td>7</td> <td>10</td> <td>8</td> </tr> <tr> <td>接続率(戸数)</td> <td>53.15%</td> <td>53.53%</td> <td>54.37%</td> <td>55.93%</td> <td>57.71%</td> </tr> <tr> <td>接続率(人口)</td> <td>52.34%</td> <td>53.19%</td> <td>54.29%</td> <td>57.00%</td> <td>58.69%</td> </tr> </tbody> </table>							下平川地区	H30	R1	R2	R3	R4	接続可能戸数	698	708	710	708	700	接続戸数	371	379	386	396	404	年度内新規接続戸数	16	9	7	10	8	接続率(戸数)	53.15%	53.53%	54.37%	55.93%	57.71%	接続率(人口)	52.34%	53.19%	54.29%	57.00%	58.69%
下平川地区	H30	R1	R2	R3	R4																																					
接続可能戸数	698	708	710	708	700																																					
接続戸数	371	379	386	396	404																																					
年度内新規接続戸数	16	9	7	10	8																																					
接続率(戸数)	53.15%	53.53%	54.37%	55.93%	57.71%																																					
接続率(人口)	52.34%	53.19%	54.29%	57.00%	58.69%																																					
<table border="1"> <thead> <tr> <th>住吉地区</th> <th>H30</th> <th>R1</th> <th>R2</th> <th>R3</th> <th>R4</th> </tr> </thead> <tbody> <tr> <td>接続可能戸数</td> <td>369</td> <td>364</td> <td>360</td> <td>360</td> <td>359</td> </tr> <tr> <td>接続戸数</td> <td>134</td> <td>139</td> <td>150</td> <td>158</td> <td>161</td> </tr> <tr> <td>年度内新規接続戸数</td> <td>3</td> <td>5</td> <td>11</td> <td>8</td> <td>4</td> </tr> <tr> <td>接続率(戸数)</td> <td>36.31%</td> <td>38.19%</td> <td>41.67%</td> <td>43.89%</td> <td>44.85%</td> </tr> <tr> <td>接続率(人口)</td> <td>36.56%</td> <td>37.69%</td> <td>41.88%</td> <td>43.91%</td> <td>46.27%</td> </tr> </tbody> </table>							住吉地区	H30	R1	R2	R3	R4	接続可能戸数	369	364	360	360	359	接続戸数	134	139	150	158	161	年度内新規接続戸数	3	5	11	8	4	接続率(戸数)	36.31%	38.19%	41.67%	43.89%	44.85%	接続率(人口)	36.56%	37.69%	41.88%	43.91%	46.27%
住吉地区	H30	R1	R2	R3	R4																																					
接続可能戸数	369	364	360	360	359																																					
接続戸数	134	139	150	158	161																																					
年度内新規接続戸数	3	5	11	8	4																																					
接続率(戸数)	36.31%	38.19%	41.67%	43.89%	44.85%																																					
接続率(人口)	36.56%	37.69%	41.88%	43.91%	46.27%																																					
<p>※下水道普及率は接続人口の率で公表される。</p>																																										

1款 農林水産業費

1項 集落排水費

目	主要な施策の成果説明及び実績						
2目 浄化センター維持管理費（田皆地区） 【上下水道課】 総合振興計画 ミッション No. 1 いつまでも暮らし続けたい環境の維持・整備 アクションプラン No. 1 暮らしやすい良好な生活環境の確保	○浄化センター維持管理費（田皆地区）（予算現額 6,407千円）						
	[事業費財源内訳表]（決算額）（単位：千円）						
	区 分	事業費	特 定 財 源				一般財源
			国庫 支出金	県支出金	地方債	その他	
	令和3年度	6,449				6,449	0
	令和4年度	6,401				5,905	496
	増減額	△48	0	0	0	△544	496
	【事業概要】 田皆地区における汚水処理施設（処理場・ポンプ場）の電気料金及び委託料（電気保安業務、水質分析、施設管理業務）が主な経費です。 管理委託業者に、毎月維持管理の報告書、翌月の管理スケジュール等を提出して頂き、処理場・ポンプ場の状態の把握を行い、適正な処理場運営を行っております。また、令和4年度は処理場の汚泥移送ポンプ、水位計フィルタの修繕を実施しました。						
	【事業成果】 田皆地区浄化センターの管理を適切に行い、田皆地区の下水道基盤の維持を図ることができました。						
	維持管理費の推移（5年間）						
単位：千円							
田皆地区浄化センター	H30	R1	R2	R3	R4		
維持管理費	5,909	5,997	6,408	6,454	6,401		
前年比		88	411	46	-53		

目	主要な施策の成果説明及び実績																																					
<p>3目 環境センター維持管理費（下平川地区）</p> <p style="text-align: center;">【上下水道課】</p> <p>総合振興計画 ミッション No. 1 いつまでも暮らし続けたい 環境の維持・整備</p> <p>アクションプラン No. 1 暮らしやすい良好な生活環 境の確保</p>	<p>○環境センター維持管理費（下平川地区）（予算現額 13,505千円）</p> <p style="text-align: right;">（単位：千円）</p> <p>[事業費財源内訳表]（決算額）</p> <table border="1" style="width: 100%; border-collapse: collapse;"> <thead> <tr> <th rowspan="2">区 分</th> <th rowspan="2">事業費</th> <th colspan="4">特 定 財 源</th> <th rowspan="2">一般財源</th> </tr> <tr> <th>国庫 支出金</th> <th>県支出金</th> <th>地方債</th> <th>その他</th> </tr> </thead> <tbody> <tr> <td>令和3年度</td> <td style="text-align: right;">10,853</td> <td></td> <td></td> <td></td> <td style="text-align: right;">10,692</td> <td style="text-align: right;">161</td> </tr> <tr> <td>令和4年度</td> <td style="text-align: right;">13,500</td> <td></td> <td></td> <td></td> <td style="text-align: right;">9,247</td> <td style="text-align: right;">4,253</td> </tr> <tr> <td>増 減 額</td> <td style="text-align: right;">2,647</td> <td style="text-align: center;">0</td> <td style="text-align: center;">0</td> <td style="text-align: center;">0</td> <td style="text-align: right;">△ 1,445</td> <td style="text-align: right;">4,092</td> </tr> </tbody> </table> <p>【事業概要】 下平川地区における汚水処理施設（処理場・ポンプ場）の電気料金及び委託料（電気保安業務、水質分析、施設管理業務、非常発電機分解点検）、修繕料が主な経費です。 管理委託業者に、毎月維持管理の報告書、翌月の管理スケジュール等を提出して頂き、処理場・ポンプ場の状態の把握を行い、適正な処理場運営を行っております。また、下平川地区の遠方監視装置の修繕を実施しました。</p> <p>【事業成果】 知名環境センターの管理を適切に行い、下平川地区の下水道基盤の維持を図ることができました。</p>						区 分	事業費	特 定 財 源				一般財源	国庫 支出金	県支出金	地方債	その他	令和3年度	10,853				10,692	161	令和4年度	13,500				9,247	4,253	増 減 額	2,647	0	0	0	△ 1,445	4,092
区 分	事業費	特 定 財 源				一般財源																																
		国庫 支出金	県支出金	地方債	その他																																	
令和3年度	10,853				10,692	161																																
令和4年度	13,500				9,247	4,253																																
増 減 額	2,647	0	0	0	△ 1,445	4,092																																
維持管理費の推移（5年間）																																						
単位：千円																																						
知名環境センター(下平川地区)	H30	R1	R2	R3	R4																																	
維持管理費	11,263	11,003	10,244	10,857	13,500																																	
前年比		-260	-759	613	2,643																																	

目	主要な施策の成果説明及び実績						
4目 浄化センター維持管理費（住吉地区） 【上下水道課】 総合振興計画 ミッション No. 1 いつまでも暮らし続けたい 環境の維持・整備 アクションプラン No. 1 暮らしやすい良好な生活環境の確保	○浄化センター維持管理費（住吉地区）（予算現額 5,934千円） [事業費財源内訳表]（決算額）（単位：千円）						
	区 分	事業費	特 定 財 源				一般財源
			国庫 支出金	県支出金	地方債	その他	
	令和3年度	5,576	0	0	0	3,711	1,865
	令和4年度	5,926	0	0	0	3,352	2,574
	増減額	350	0	0	0	△ 359	709
	【事業概要】 住吉地区における汚水処理施設（処理場・ポンプ場）の電気料金及び委託料（電気保安業務、水質分析、施設管理業務）、修繕料が主な経費です。 管理委託業者に、毎月維持管理の報告書、翌月の管理スケジュール等を提出して頂き、処理場・ポンプ場の状態の把握を行い、適正な処理場運営を行っております。また、住吉地区の遠方監視装置の修繕を実施しました。						
	【事業成果】 住吉地区浄化センターの管理を適切に行い、住吉地区の下水道基盤の維持を図ることができました。						
	維持管理費の推移（5年間）						
	単位：千円						
住吉地区浄化センター	H30	R1	R2	R3	R4		
維持管理費	4,164	4,378	5,428	5,583	5,926		
前年比		214	1,050	155	343		

目	主要な施策の成果説明及び実績						
<p>5目 機能強化事業費</p> <p style="text-align: right;">【上下水道課】</p> <p>総合振興計画 ミッション No. 1 いつまでも暮らし続けたい 環境の維持・整備</p> <p>アクションプラン No. 1 暮らしやすい良好な生活環 境の確保</p>	○機能強化事業費 (予算現額 68,420円)						
	[事業費財源内訳表] (決算額) (単位：千円)						
	区 分	事業費	特 定 財 源				一般財源
			国庫 支出金	県支出金	地方債	その他	
	令和3年度	12,535	7,521	2,124	2,800	0	90
	令和4年度	55,619	36,899	7,910	10,800		10
	増減額	43,084	29,378	5,786	8,000	0	△ 80
	<p>【事業概要】 田皆地区の処理場内の機械の更新、ポンプ場の中継ポンプ水位計、制御盤、マンホール蓋の更新工事を実施しました。</p> <p>【事業成果】 田皆地区の処理場、ポンプ場の機械・電気設備の機能強化を行い、田皆地区の下水道基盤の向上を図ることができました。</p> <p>◆翌年度繰越額 12,800千円 新型コロナウイルスの影響による世界的な電子部品・樹脂部品の不足、物流遅延などによる製品不足により、制作工程で遅延が生じている為。</p>						
<p>6目 公営企業法適用支援業務費</p> <p style="text-align: right;">【上下水道課】</p> <p>総合振興計画 ミッション No. 1 いつまでも暮らし続けたい 環境の維持・整備</p> <p>アクションプラン No. 1 暮らしやすい良好な生活環 境の確保</p>	○公営企業法適用支援業務費 (予算現額 9,900千円)						
	[事業費財源内訳表] (決算額) (単位：千円)						
	区 分	事業費	特 定 財 源				一般財源
			国庫 支出金	県支出金	地方債	その他	
	令和3年度	5,445			5,400		45
	令和4年度	9,900			9,900		0
	増減額	4,455	0	0	4,500	0	△ 45
	<p>【事業概要】 将来的に安定的な住民サービスを提供するために、経営成績や財政状態など自らの経営状況をよりの確に把握が可能となるよう、法適用により公営企業会計に移行する必要があります。移行へ向けた業務委託及びシステムの導入を行いました。</p> <p>【事業成果】 地方公営企業移行業務の最終年度においては、事業の統合・課の統合・企業出納員・システムの検討、条例・規則等の新規制定・改廃、勘定科目及び予算科目の設定、新年度予算の編成、打ち切り決算について、上下水道運営委員会及び議会勉強会で協議・報告を行いました。 また、3月議会にて議案を提出し、議決され下水道事業は地方公営企業へ移行することが決まりました。</p>						

2款 公債費
1項 公債費

目	主要な施策の成果説明及び実績						
1目 元金	○元金 (予算現額 90,726千円)						
【上下水道課】	[財源内訳表] (決算額) (単位：千円)						
総合振興計画 ミッション No. 1 いつまでも暮らし続けたい環境の維持・整備 アクションプラン No. 1 暮らしやすい良好な生活環境の確保	区分	事業費	特定財源				一般財源
			国庫支出金	県支出金	地方債	その他	
	令和3年度	102,307			29,800	1,700	70,807
	令和4年度	90,725			12,900	1,898	75,927
	増減額	△11,582	0	0	△16,900	198	5,120
	【事業概要】 各処理場建設時・更新時における地方債借入額の償還元金です。 【事業成果】 適切な農業集落排水事業の運営のため、計画的に償還できております。						

目	主要な施策の成果説明及び実績						
2目 利子	○利子 (予算現額 13,401千円)						
【上下水道課】	[財源内訳表] (単位：千円)						
総合振興計画 ミッション No. 1 いつまでも暮らし続けたい環境の維持・整備 アクションプラン No. 1 暮らしやすい良好な生活環境の確保	区分	事業費	特定財源				一般財源
			国庫支出金	県支出金	地方債	その他	
	令和3年度	14,607					14,607
	令和4年度	13,400				305	13,095
	増減額	△1,207	0	0	0	305	△1,512
	【事業概要】 各処理場建設時・更新時における地方債借入額の償還利子です。 【事業成果】 適切な農業集落排水事業の運営のため、計画的に償還できております。						

地方債の償還額及び起債現在高推移表
農業集落排水事業

供用(一部)開始年月日:平成13年3月30日(田舎地区)
供用(一部)開始年月日:平成19年3月30日(下平川地区)
供用(一部)開始年月日:平成23年3月31日(佳吉地区)

※単位:百万円

項目	H12年度	H13年度	H14年度	H15年度	H16年度	H17年度	H18年度	H19年度	H20年度	H21年度	H22年度	H23年度	H24年度	H25年度	H26年度	H27年度	H28年度	H29年度	H30年度	R1年度	R2年度	R3年度	R4年度
発行額(借入額)	125	38	47	87	135	131	159	291	142	209	179	108	54	66	68	71	64	59	50	48	38	31	
元利償還額	6	9	13	19	30	36	42	48	60	70	85	98	116	129	130	136	132	132	128	121	117	104	
起債現在高	412	449	490	543	677	779	916	1,175	1,276	1,438	1,536	1,591	1,516	1,478	1,439	1,395	1,347	1,293	1,232	1,176	1,112	1,055	

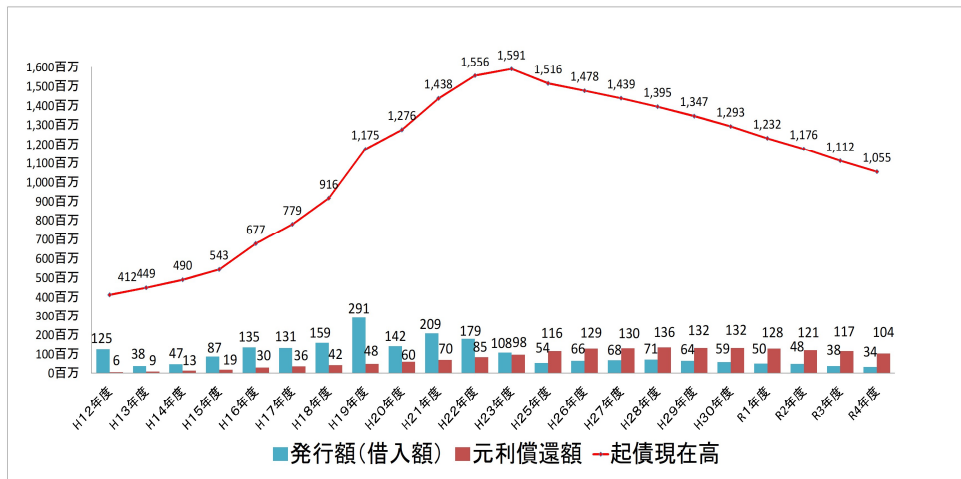

令和4年度

主要施策の成果説明書

合併処理浄化槽事業特別会計

鹿児島県知名町

目	主要な施策の成果説明及び実績						
1目 市町村設置型浄化槽整備事業費	○浄化槽設置工事 (予算現額 13,011千円)						
【上下水道課】	[事業費財源内訳表] (単位：千円)						
総合振興計画 ミッション No. 1 いつまでも暮らし続けたい 環境の維持・整備	区 分	事業費	特 定 財 源				一般財源
アクションプラン No. 1 暮らしやすい良好な生活環 境の確保			国庫 支出金	県支出金	地方債	その他	
	令和3年度	12,071	4,933	91	5,800	1,200	47
	令和4年度	13,009	0	0	7,100	700	5,209
	増減額	938	△ 4,933	△ 91	1,300	△ 500	5,162
	<p>【事業概要】 公共浄化槽等整備推進事業で整備する合併処理浄化槽の設置に要する経費等。</p> <p>【事業成果】 令和4年度の設置基数は、5人槽7基、7人槽1基、10人槽1基、合計9基を設置しました。平成17年度からの設置総数は5人槽153基、7人槽40基、10人槽8基、12人槽1基、14人槽2基、18人槽2基、20人槽1基、25人槽1基、28人槽1基で合計209基になりました。</p> <p>収納率向上のための取り組みとしては、滞納者に督促状を送付し、納付が困難な者については分納誓約を結び、納付を促しています。また、停水処分（水道料金滞納者）の際に、下水道料金も併せて徴収しています。</p>						

合併処理浄化槽設置事業(市町村設置) 集計表

	H17	H18	H19	H20	H21	H22	H23	H24	H25	H26	H27	H28	H29	H30	R1	R2	R3	R4	合計	
設置 基数	5人槽	15	13	15	11	9	12	9	10	8	10	3	3	4	7	5	5	7	7	153
	7人槽	5	7	1	4	1	4	1	1	2	1	1		4	2	1	1	3	1	40
	10人槽					1				1	1				1		2	1	1	8
	12人槽												1							1
	14人槽								1				1							2
	18人槽						1									1				2
	20人槽												1							1
	25人槽								1											1
	28人槽		1																	1
合計	20	21	16	15	11	17	10	12	12	12	4	5	9	10	7	8	11	9	209	

接続状況については下表のとおりです。

接続率の状況（直近5年間）

	H30	H31	R2	R3	R4
接続可能戸数	174	185	196	208	220
接続戸数	159	170	180	194	204
接続率(戸数)	91.38%	91.89%	91.84%	93.27%	92.73%
接続率(人口)	92.54%	92.44%	94.62%	95.41%	95.17%

※下水道普及率は接続人口の率で公表されます。

目	主要な施策の成果説明及び実績																																										
2目 浄化槽維持管理費	○浄化槽維持管理費 (予算現額 8,295千円)																																										
【上下水道課】	[事業費財源内訳表] (単位：千円)																																										
総合振興計画 ミッション No. 1 いつまでも暮らし続けたい 環境の維持・整備 アクションプラン No. 1 暮らしやすい良好な生活環 境の確保	<table border="1"> <thead> <tr> <th rowspan="2">区 分</th> <th rowspan="2">事業費</th> <th colspan="4">特 定 財 源</th> <th rowspan="2">一般財源</th> </tr> <tr> <th>国庫 支出金</th> <th>県支出金</th> <th>地方債</th> <th>その他</th> </tr> </thead> <tbody> <tr> <td>令和3年度</td> <td>8,869</td> <td>0</td> <td>129</td> <td>0</td> <td>4,853</td> <td>3,887</td> </tr> <tr> <td>令和4年度</td> <td>8,054</td> <td>0</td> <td>153</td> <td>0</td> <td>5,039</td> <td>2,862</td> </tr> <tr> <td>増 減 額</td> <td>△ 815</td> <td>0</td> <td>24</td> <td>0</td> <td>186</td> <td>△ 1,025</td> </tr> </tbody> </table> <p>【事業概要】 公共浄化槽等整備推進事業で整備した合併処理浄化槽及び、町へ移管した合併処理浄化槽の維持管理に要する経費等。</p> <p>【事業成果】 合併処理浄化槽の維持管理をはじめ、浄化槽使用開始時及び定期の検査やブローの修繕をすることで、合併処理浄化槽が正しく使用され、生活雑排水を適正に処理して自然に戻すことができました。</p> <p>合併処理浄化槽 維持管理委託料 (直近5年間)</p> <p style="text-align: right;">(単位：千円)</p> <table border="1"> <thead> <tr> <th>H30</th> <th>R1</th> <th>R2</th> <th>R3</th> <th>R4</th> </tr> </thead> <tbody> <tr> <td>6,114</td> <td>6,395</td> <td>6,779</td> <td>7,344</td> <td>6,869</td> </tr> </tbody> </table> <p style="text-align: center;">合併処理浄化槽 維持管理委託料</p>	区 分	事業費	特 定 財 源				一般財源	国庫 支出金	県支出金	地方債	その他	令和3年度	8,869	0	129	0	4,853	3,887	令和4年度	8,054	0	153	0	5,039	2,862	増 減 額	△ 815	0	24	0	186	△ 1,025	H30	R1	R2	R3	R4	6,114	6,395	6,779	7,344	6,869
区 分	事業費			特 定 財 源					一般財源																																		
		国庫 支出金	県支出金	地方債	その他																																						
令和3年度	8,869	0	129	0	4,853	3,887																																					
令和4年度	8,054	0	153	0	5,039	2,862																																					
増 減 額	△ 815	0	24	0	186	△ 1,025																																					
H30	R1	R2	R3	R4																																							
6,114	6,395	6,779	7,344	6,869																																							

1款 総務費
1項 総務管理費

目	主要な施策の成果説明及び実績						
3目 公営企業法適用支援業務費	○公営企業法適用支援業務委託料 (予算現額 1,980千円)						
【上下水道課】	[事業費財源内訳表] (決算額) (単位:千円)						
総合振興計画 ミッション No. 1 いつまでも暮らし続けたい 環境の維持・整備 アクションプラン No. 1 暮らしやすい良好な生活環境の確保	区分	事業費	特 定 財 源				一般財源
			国庫 支出金	県支出金	地方債	その他	
	令和3年度	1,089	0	0	1,000		89
	令和4年度	1,980	0	0	1,900		80
	増減額	891	0	0	900	0	△9
	<p>【事業概要】 将来的に安定的な住民サービスを提供するために、経営成績や財政状態など自らの経営状況をよりの確に把握が可能となるよう、法適用により公営企業会計に移行する必要があります。移行へ向けた業務委託及びシステムの導入を行いました。</p> <p>【事業成果】 地方公営企業移行業務の最終年度においては、事業の統合・課の統合・企業出納員・システムの検討、条例・規則等の新規制定・改廃、勘定科目及び予算科目の設定、新年度予算の編成、打ち切り決算について、上下水道運営委員会及び議会勉強会で協議・報告を行いました。</p> <p>また、3月議会にて議案を提出し、議決され下水道事業は地方公営企業法へ移行することが決まりました。</p>						

2款 公債費
1項 公債費

目	主要な施策の成果説明及び実績						
1目 元金	○定期償還元金 (予算現額 4,240千円)						
【上下水道課】	[事業費財源内訳表] (決算額) (単位:千円)						
総合振興計画 ミッション No. 1 いつまでも暮らし続けたい 環境の維持・整備 アクションプラン No. 1 暮らしやすい良好な生活環境の確保	区分	事業費	特 定 財 源				一般財源
			国庫 支出金	県支出金	地方債	その他	
	令和3年度	3,832	0	0	0	0	3,832
	令和4年度	4,240	0	0	0	0	4,240
	増減額	408	0	0	0	0	408
	<p>【事業概要】 合併処理浄化槽設置における地方債借入額の償還元金です。</p> <p>【事業成果】 合併処理浄化槽事業の運営のため、計画的に償還できました。</p>						

目	主要な施策の成果説明及び実績						
2目 利子	○定期償還利子 (予算現額 393千円)						
【上下水道課】	[事業費財源内訳表] (単位：千円)						
総合振興計画 ミッション No. 1 いつまでも暮らし続けたい 環境の維持・整備	区 分	事業費	特 定 財 源				一般財源
アクションプラン No. 1 暮らしやすい良好な生活環 境の確保			国庫 支出金	県支出金	地方債	その他	
	令和3年度	407	0	0	0	50	357
	令和4年度	392	0	0	0	0	392
	増 減 額	△ 15	0	0	0	△ 50	35
	【事業概要】 起債に対する定期償還利子です。						
	【事業成果】 合併処理浄化槽事業の運営のため、適正な起債の借入、償還が できました。						

地方債の償還額及び起債現在高推移表 合併処理浄化槽事業（直近10年間分）

事業開始年月日：平成17年4月1日

※単位：千円

項 目	H25年度	H26年度	H27年度	H28年度	H29年度	H30年度	R元年度	R2年度	R3年度	R4年度
発行額（借入額）	2,500	6,800	0	2,400	2,600	7,000	6,100	7,200	4,000	11,800
元利償還額	2,250	2,820	2,905	3,327	3,648	3,864	3,632	3,693	4,239	4,627
起債現在高	38,203	45,305	43,021	42,679	42,179	45,823	48,959	52,902	50,870	58,431

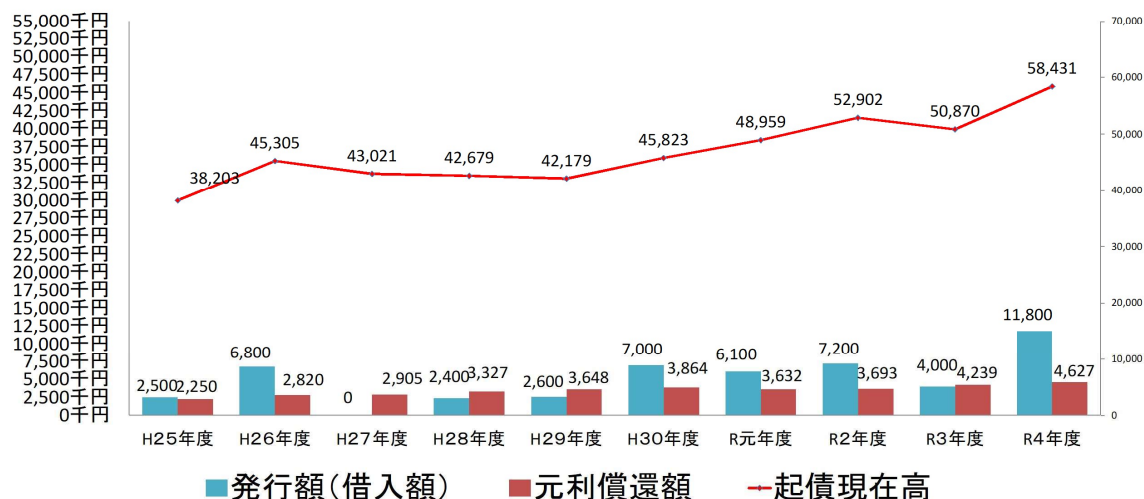

令和4年度

主要施策の成果説明書

土地改良事業換地清算特別会計

鹿児島県知名町

目	主要な施策の成果説明及び実績																																				
1目 過年度地区清算費 【耕地課】 総合振興計画 ミッション No. 3 未来を支える産業競争力の強化と次代を担う人づくり アクションプラン No. 19 競争力ある町を支える産業・商工業基盤の整備・維持	○換地清算事務 (予算現額 7,864千円)					[事業費財源内訳表] (単位：千円)																															
<table border="1"> <thead> <tr> <th rowspan="2">区 分</th> <th rowspan="2">事業費</th> <th colspan="4">特 定 財 源</th> <th rowspan="2">一般財源</th> </tr> <tr> <th>国庫 支出金</th> <th>県支出金</th> <th>地方債</th> <th>その他</th> </tr> </thead> <tbody> <tr> <td>令和2年度</td> <td>37,465</td> <td></td> <td></td> <td></td> <td></td> <td>37,465</td> </tr> <tr> <td>令和3年度</td> <td>7,864</td> <td></td> <td></td> <td></td> <td></td> <td>7,864</td> </tr> <tr> <td>増 減 額</td> <td>△ 29,601</td> <td>0</td> <td>0</td> <td>0</td> <td>0</td> <td>△ 29,601</td> </tr> </tbody> </table>		区 分	事業費	特 定 財 源				一般財源	国庫 支出金	県支出金	地方債	その他	令和2年度	37,465					37,465	令和3年度	7,864					7,864	増 減 額	△ 29,601	0	0	0	0	△ 29,601	【事業概要】 畑地帯総合整備事業(基盤整備)において、畑の配分面積の増減を金銭で清算する事業です。 【事業成果】 令和4年度の収納の実績は、分担金として3名から260,443円の納付がありました。 令和4年度の支出は、一般会計から7,602,000円の繰入を行い、減配分となった方々への支払いを行い、完了へ向け前進しました。			
区 分	事業費			特 定 財 源					一般財源																												
		国庫 支出金	県支出金	地方債	その他																																
令和2年度	37,465					37,465																															
令和3年度	7,864					7,864																															
増 減 額	△ 29,601	0	0	0	0	△ 29,601																															
◆特別会計 支払い明細																																					
<table border="1"> <thead> <tr> <th>地 区 名</th> <th>人数</th> <th>支払金額</th> <th>備 考</th> </tr> </thead> <tbody> <tr> <td>第三知名東部</td> <td>1</td> <td>121,500</td> <td>過年度未払い分</td> </tr> <tr> <td>知名西部・矢護仁屋</td> <td>4</td> <td>304,127</td> <td>過年度未払い分</td> </tr> <tr> <td>知名東部第二換地区</td> <td>1</td> <td>1,250</td> <td>2回目(25%分)</td> </tr> <tr> <td>第四知名東部</td> <td>4</td> <td>2,514,000</td> <td>令和3年度着手</td> </tr> <tr> <td>過年度地区清算金</td> <td>20</td> <td>4,922,138</td> <td></td> </tr> <tr> <td>計</td> <td>30</td> <td>7,863,015</td> <td></td> </tr> </tbody> </table>						地 区 名	人数	支払金額	備 考	第三知名東部	1	121,500	過年度未払い分	知名西部・矢護仁屋	4	304,127	過年度未払い分	知名東部第二換地区	1	1,250	2回目(25%分)	第四知名東部	4	2,514,000	令和3年度着手	過年度地区清算金	20	4,922,138		計	30	7,863,015					
地 区 名	人数	支払金額	備 考																																		
第三知名東部	1	121,500	過年度未払い分																																		
知名西部・矢護仁屋	4	304,127	過年度未払い分																																		
知名東部第二換地区	1	1,250	2回目(25%分)																																		
第四知名東部	4	2,514,000	令和3年度着手																																		
過年度地区清算金	20	4,922,138																																			
計	30	7,863,015																																			

