

定住促進住宅

物件
登録番号

004

物件詳細情報	物件所在地	知名町大字 竿津			
	改築時期	平成26年 7月			
	用途(構造)	住宅 (木造平屋)			
	面積	66.94 m ²			
	間取り (2DK)	・和室 (畳) (畳) (畳) (畳) ・洋室 (16畳) (7.5畳) (畳) (畳) ・台所 (3畳) ・物置場 ・縁側 ・雨戸がない箇所もあります			
	家財等所有物	<input type="checkbox"/> あり (賃貸した場合の処理 : <input checked="" type="checkbox"/> なし			
	水道	<input checked="" type="checkbox"/> 上水道 (<input type="checkbox"/> 即使用可 <input checked="" type="checkbox"/> 休止中) <input type="checkbox"/> 井戸 <input checked="" type="checkbox"/> 下水道 <input type="checkbox"/> その他 (
	電気	<input checked="" type="checkbox"/> 即使用可 <input type="checkbox"/> 休止中 <input type="checkbox"/> その他 (
	ガス	<input checked="" type="checkbox"/> ガス <input type="checkbox"/> 電気 <input type="checkbox"/> その他 (
	トイレ	<input checked="" type="checkbox"/> 水洗 <input type="checkbox"/> 汲み取り式 <input type="checkbox"/> 男子用 <input type="checkbox"/> 和式 <input checked="" type="checkbox"/> 洋式			
	風呂	<input checked="" type="checkbox"/> ガス <input type="checkbox"/> 灯油 <input type="checkbox"/> 電気 <input type="checkbox"/> その他 (
	空調	<input type="checkbox"/> 有 (台) <input checked="" type="checkbox"/> 無			
	車庫	<input type="checkbox"/> 有 (台分) <input checked="" type="checkbox"/> 無			
	庭	<input checked="" type="checkbox"/> 有 <input type="checkbox"/> 無	ペット等	<input type="checkbox"/> 可 <input checked="" type="checkbox"/> 不可	
その他	間仕切りのない造りとなっています。				
近隣の公共機関までの距離	施設名	距離	主要施設までの距離	施設名	距離
	知名町役場まで	5.7 km		徳洲会病院まで	6.2 km
	消防署 ・分署まで	750m		余多郵便局まで	850m
	警察署・ 駐在所 まで	5.8 km		金融機関まで	5.4 km
	保育園まで	km		地区公民館まで	210m
	こども園まで	5.0 km		図書館まで	5.8 km
	下平川小学校まで	2.0 km		スーパーまで	5.3 km
	知名中学校まで	4.1 km		商店まで	700m
	沖永良部高校まで	900m		竿津バス停まで	350m
	接道状況	(県 ・ 町) 道 (竿津) 線から (東 ・ 西 ・ 南 ・ 北) 方向に (200m ・ 隣接)			
賃貸価格	家賃 (月) 1年目 5,000円 2年目 20,000円 3年目 30,000円		預託金 ¥20,000円		
補修の費用負担	<input type="checkbox"/> 所有者負担 <input checked="" type="checkbox"/> 入居者負担				

※入居期間は契約後、3年未満です。

※当該賃貸住宅内において、家畜、ペット類の飼育はできません。

定住促進住宅（竿津）間取り図

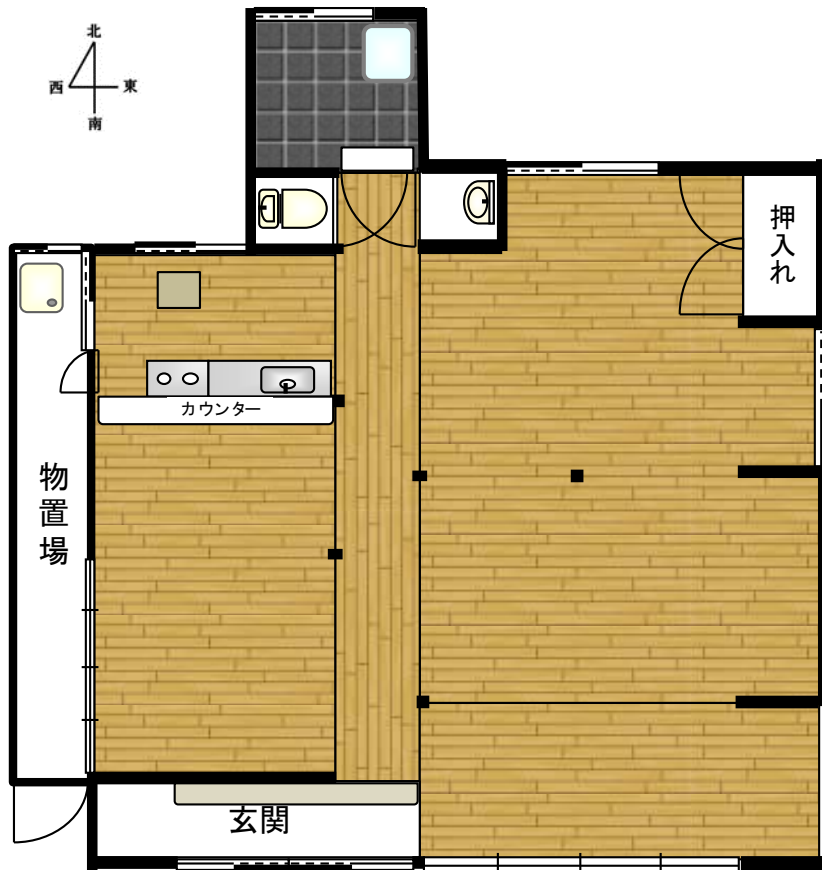

【位置図】





※築年数が相当経過した住宅を借上げ改修を行いましたので、サッシのゆがみや床の傾斜等不具合もあります。ご理解の上申し込みをお願いいたします。