空き家バンク情報登録カード

太枠内のみ記入してください。(変更登録の場合は変更箇所のみ記入してください。)

登録 No.	100

賃貸又は売却の別	☑ 賃貸 ☐ 売却	契約方法	☑ 直接 ☐ 間接	建築年等	年建築(築　　年)	
物件所在地	知名町田皆 2102-4					
物件の概要 土地面積	322.88 ㎡			建築面積	72.6 ㎡	
物件の概要 間取り	☐台所(6)畳　☑風呂　☑洗面所　☑トイレ ☐和室(6)畳 、洋室(6)畳、☐和室(6)畳、洋室(5)畳					
物件の概要 補修の要否	☐補修は不要　☐多少の補修必要　☐大幅な補修必要　☐現在補修中					
物件の概要 補修の費用負担	☑所有者負担　☐購入者負担　☐その他(　　)応相談					
希望価格	1. 賃貸(45,000)円／月額　　2.売却 (　　)円					
利用状況	☐自らが居住　☐別荘　☐放置(数カ月)　☑その他(令和 7 年 6 月まで賃貸)					
主要な施設までの距離	■知名町役場まで(7.8)km ■(徳洲会)病院まで(8.6)km ■集落公民館まで(0.45)km ■(田皆)バス停まで(0.29)km			■(すまいる)子ども園まで(9.9)km ■(田皆)小学校まで(0.04)km ■(田皆)中学校まで(0.18)km ■沖永良部高校まで(10)km		
設備状況 電気	☑引き込み済み ☐その他(　　)		風呂	☐ガス　☑灯油　☐電気温水器 ☐その他(室外)		
設備状況 ガス	☑プロパンガス ☐その他(　　)		トイレ	☑水洗　☐汲取り ☐和式　☑洋式		
設備状況 水道	☑上水道 ☐その他(　　)		駐車場	☑有 2 台駐車可能 ☐無		
設備状況 下水道	☑接続済み　☐浄化槽 ☐その他(　　)		物置	☑有　倉庫あり(16.5 ㎡) ☐無		
設備状況 電話	☐接続済み　☐光回線 ☐その他(　　)		庭	☑有 ☐無		
設備状況 テレビ	☑アンテナ設置の有・無 ☐その他(　　)		その他	クーラー1 台　リビング(洋室)		

【その他必要事項】

平成 27 年にリフォーム

関連書類	☑間取り図　☑位置地図　☐その他(　　)

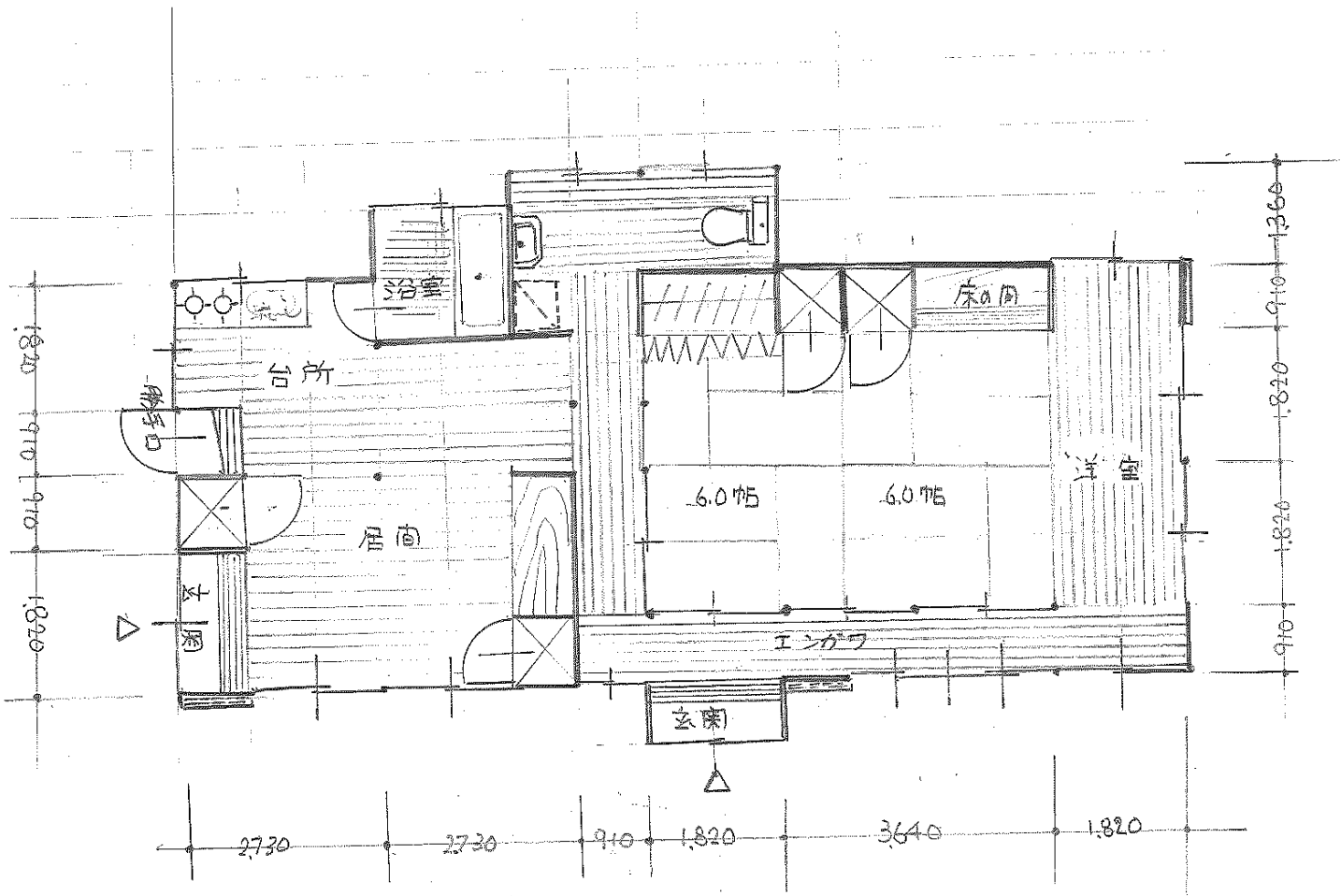

浴室
台所
居間
玄関
床の間
6.0帖
6.0帖
洋室
エンガワ
玄関
1,360
910
1,820
1,820
910
1,820
910
910
1,820
2,730
2,730
910
1,820
3,640
1,820

平面図 1/100

○内部作業以外での印刷、使用、複製、外部への発行を固く禁じます。

1:660

令和07年07月07日 10:01